

02 傅斯年圖書館藏善本圖籍 Metadata 藏品元素需求表單

元素中文名稱		元素英文名稱		定義	著錄規範
Element	Qualifier	Element	Qualifier		
類型		Type		物件的類型	善本圖籍的物件類型主要為「善本」(Rare Books)、「古籍」(the Chinese Ancient Books)、「類善本」等。
專題		Special Topics		數位典藏之特殊主題類型	主要有：明人詩文集、敦煌文獻、生命醫療史、金石等。
層級		Level of Description		表示題名所代表的書目層級	屬於書籍、內文(分析)、插圖(圖版)等。
題名		Title		圖籍的名稱	1. 含名稱及卷數，並以方括弧([])區隔。 2. 參見「中國編目規則修訂版(民國84年)」1.1.1；2.1.1；4.1.1
登錄號		Accession Number		記載該書之館藏登錄號	依冊數決定登錄號之多寡(如：五冊書則會有五組登錄號)
排架號		Call Number		著錄館藏之排架位置	善本及類善本為排架號；古籍為索書號。
卷端題名		Caption title		以首卷之卷端所題為準	異於題名者
封箋題名		Label title		原書箋條之題名	異於題名者
版心題名		Running title		原書版心之題名	1. 異於題名者； 2. 參見「中國編目規則修訂版(民國84年)」4.7.1.4(6)
其他題名		Alternative title		上述以外之題名	異於題名者

拼音題名		Ping-Yin title		將原書題名翻譯為英文題名	以「漢語拼音系統」為準
簡述		Description		內容描述	有關本作品內容之摘要
釋文		Transcription		將原書內容翻譯為其他文字者	1. 如:藏文翻譯為中文;滿文翻譯為中文等。 2. 連結全文檔。
材質		Material		紙質之特異者,如公牘廢紙等。	參見「中國編目規則修訂版(民84年)」4.7.1.5(1)
墨色		Ink		墨色之特異者	參見「中國編目規則修訂版(民84年)」4.7.1.5(2)
版本		Edition		包括:朝代、元號、紀年、處所、版本類型。	參見「中國編目規則修訂版(民84年)」4.2.1
牌記		Public notice		包括:位置、形式、全文等。	參見「中國編目規則修訂版(民84年)」4.7.1.4(10)
數量		Quantity		冊(葉、frame)數	參見「中國編目規則修訂版(民84年)」4.5.1
圖像		Decoration		包括:位置、名稱等。	1. 參見「中國編目規則修訂版(民84年)」4.5.2; 4.7.1.4(12) 2. 連結古籍附圖資料庫。
高廣		Dimensions		著錄高廣尺寸	1. 以首卷第一葉之前半葉為度量依據。 2. 包括匡(frame)及冊之高廣。 3. 參見「中國編目規則修訂版(民84年)」4.5.3

版式		Style		包括：邊欄、書口、魚尾、墨釘（圍）、耳題等。	1. 刻工著錄於附註項。 2. 參見「中國編目規則修訂版（民84年）」4.7.1.4(3)-(5), (13)-(14)
行格		Lines per page			1. 以半葉為準； 2. 半葉若干行（大、小）若干字。 3. 參見「中國編目規則修訂版（民84年）」4.7.1.4(1)-(2)
書體		Script		字體(Font)之特異者	參見「中國編目規則修訂版（民84年）」4.7.1.4(11)
裝訂		Binding		包括：線裝、包背裝、經摺裝、蝴蝶裝、卷子、葉子等。	參見「中國編目規則修訂版（民84年）」4.7.1.5(6)
裝潢		Mount		包括：冊頁、函套、夾板、書盒等。	參見「中國編目規則修訂版（民84年）」4.7.1.5(6)
避諱		Tabooed word		包括諱君主名、先師名、尊輩名等，主要是歷代帝王名。	1. 避諱方式有：缺筆、空字、改字等，如可查考則予以著錄。 2. 連結人名權威檔。
撰述者	姓名	Creator	Name		1. 參見「中國編目規則修訂版（民84年）」1.1.5 2. 連結人名權威檔。
	朝代年號		Dynasty		
	著作方式		Role		
其他貢獻者	位置	Contributor	Position	包括原書所刻	連結人名權威檔。

	姓名		Name	之序跋者等。	
	朝代年號		Dynasty		
	著作方式		Role		
手書題校者	位置	Colophon	Position	包括後代閱讀所題者。	連結人名權威檔。
	姓名		Name		
	朝代年號		Dynasty		
	著作方式		Role		
出版地		Published place		原地名(今地名)	連結地名權威檔。
出版者		Publisher		處所、齋室名、書坊名、寺觀名、內府、官署名等。	1. 參見「中國編目規則修訂版(民國84年)」4.7.1.4(8) 2. 連結出版者權威檔。
出版年	中曆	Published date	Text date	朝代、元號、紀年。	中西曆對照表
	西曆		Western date		
印刷時間	中曆	Printed date	Text date	朝代、元號、紀年。	中西曆對照表
	西曆		Western date		
舊藏者		Collector		遞藏經過	連結人名權威檔
收藏印記		Seal		1. 位置； 2. 印面文字(迴行者，依迴行讀，不當為左一二右一二)； 3. 形狀； 4. 刻法(陽、陰)。	1. 鈐有收藏家之印記者，應擇要記載。記載之順序，應依印記之時代先後。記載之內容，除錄其全文外，應依印鑑形狀記明「方形」、「圓形」、「長方形」、「橢圓形」，或「聯珠印」等。并據其刻鑄之陰陽，記明「白文」或「朱文」。 2. 連結印記資料庫。

題記全文		Colophon		記錄題記內文	提供全文檢索
著錄		Reference		1. 參考書目 (Reference) ; 2. 引用文獻 (Citation)。	1. 參考書目連結書 目資料庫(線上公 用目錄) ; 2. 引用文獻連結引 用文獻檔。
附註		Notes		1. 位置 ; 2. 附刻、附 錄、附件 Attachments 等。	參見「中國編目規則 修訂版(民84年)」 4.5.4 ; 4.7.1
保存現況		Conditions		1. 位置 ; 2. 殘缺卷葉 ; 3. 保存情形。	1. 參見「中國編目 規則修訂版(民 84年)」4.7.1.2 ; 4.7.1.4(22) ; 2. 著錄歷次修裱紀 錄 ; 3. 連結庫房管理模 組。
評等		Grade		依教育部公佈者 為主	
關連		Relation		1. 內部關連(叢 書與子目、 文集與篇 目、合刊)。 2. 書目關連。	參見「中國編目規則 修訂版(民84年)」 4.7.1.4(13),(18)-(19) ; 4.7.1.21
來源		Source			提供有關電子文件來 源的複製文件的書目 描述
主題		Subject		含標題(Subject heading), 敘述 語(descriptor) 等。	連結標題權威檔
關鍵詞		Keywords			連結標題權威檔
傳圖類目		Si ku quan shu Class Heading		依據傅斯年圖書 館《善本書目》 分類表著錄	連結標題權威檔

入藏		Acquisition		包括取得時間、方式、來源、價格等。	連結庫房管理模組
語文		Language		作品內容所採用之語文	主要為漢文、滿文、滿漢合刻、蒙文、藏文等。
語文代碼		Language code		作品內容所採用之語文代碼	依據 ISO 639-2
影像檔	檔名	File Format	File		以每冊書之登錄號為檔名，附加檔名為頁次。
	影像格式		Image format		主要以 Jpg 為主；Tif 不提供網路讀取。
	解析度		DPI		可依不同使用者權限制讀取
	壓縮比		Compression Ratio		依原影像以一定壓縮比進行壓縮，如：30:1。
	網址		URL		連結所屬影像之網址
	說明		Note	說明影像使用性質。	主要包括：公用典藏、印刷出版、國家典藏、所方計畫等。
電子全文檔	檔名	Full-Text	File	提供全文檔以供內容之全文檢索	與 OCR 技術結合產生
	文件格式		Document format		
使用限制	展覽限制	Use Restrict	Exhibition	說明該圖籍在展覽上的利用限制	可選擇：供展覽、僅供典藏連結展覽控制。
	瀏覽限制		Access	說明該圖籍在瀏覽上的利用限制	可選擇：線上閱覽目錄、線上閱覽電子全文檔、線上閱覽全文影像檔、閱覽原件連結流通系統及 Web 模組
	複印限制		Copy	說明該圖籍在提供複印上的利用限制	可選擇：供複印、局部複印、不可複印。連結複印控制

現藏者		Owner		傅斯年圖書館	
版權所有		Rights		中央研究院歷史語言研究所 版權所有	

03 內涵關係結構圖(一)

本計畫以館藏善本圖籍為基礎，與其他關連式資料庫之關係圖如下：

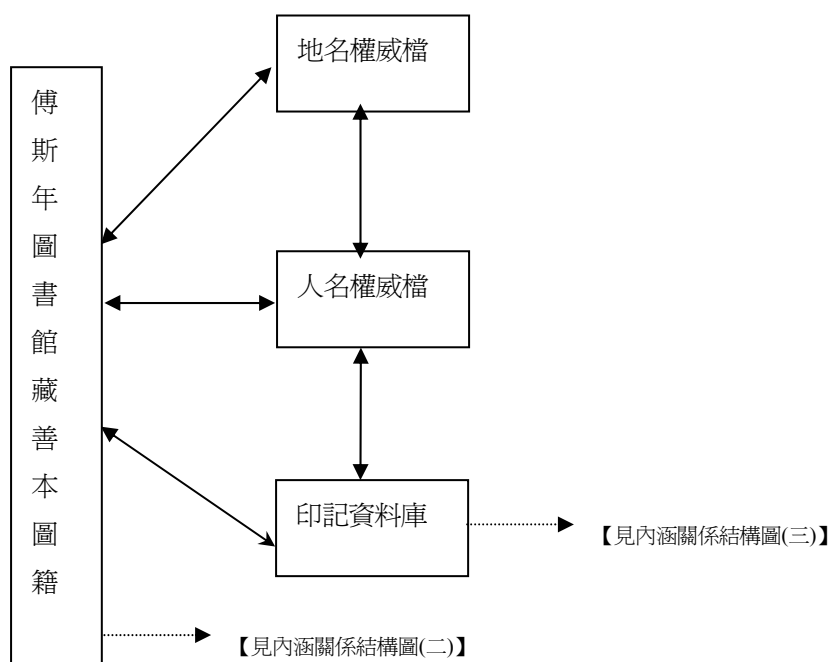

03 內涵關係結構圖(二)

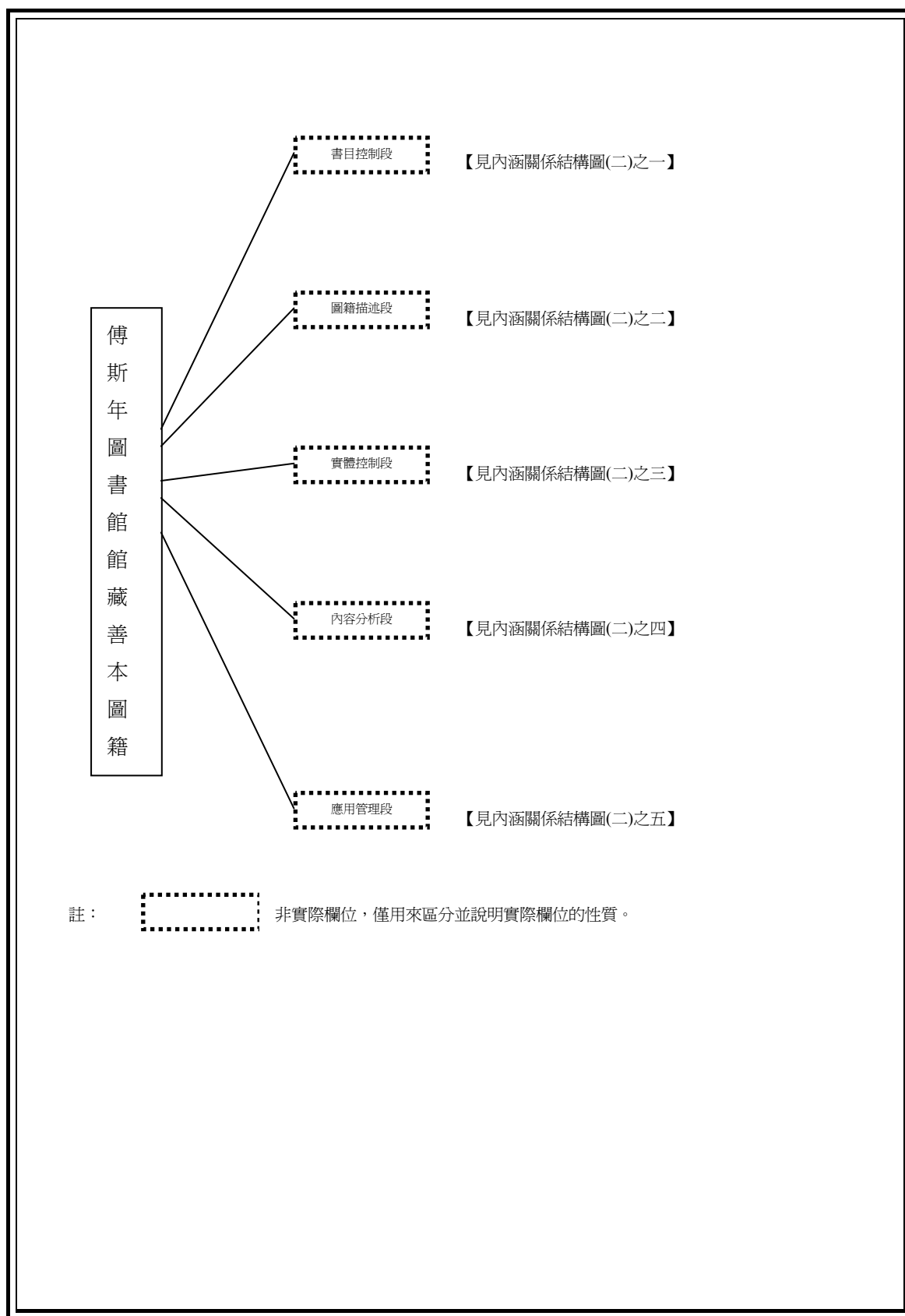

03 內涵關係結構圖(二)之一

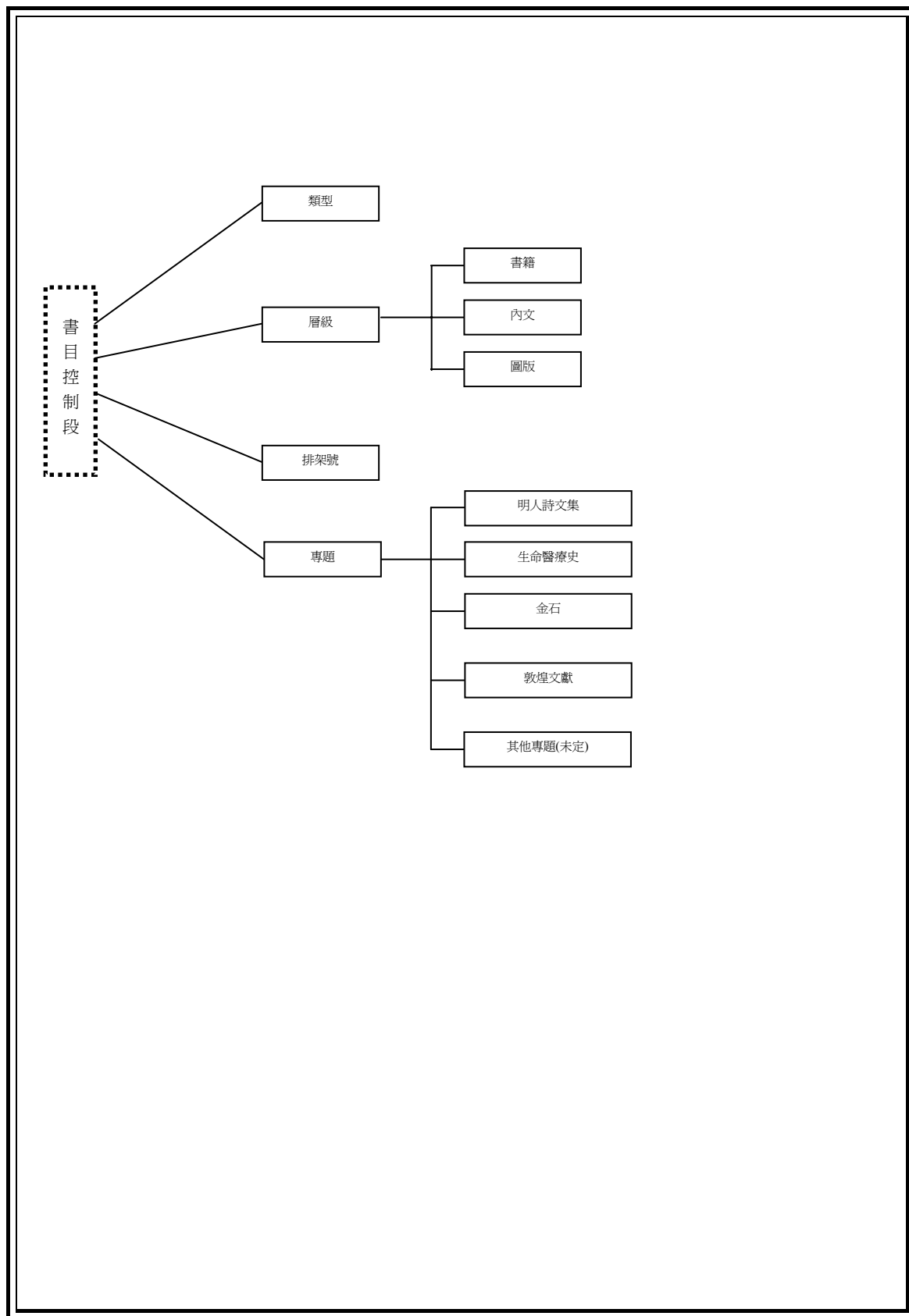

03 內涵關係結構圖(二)之二

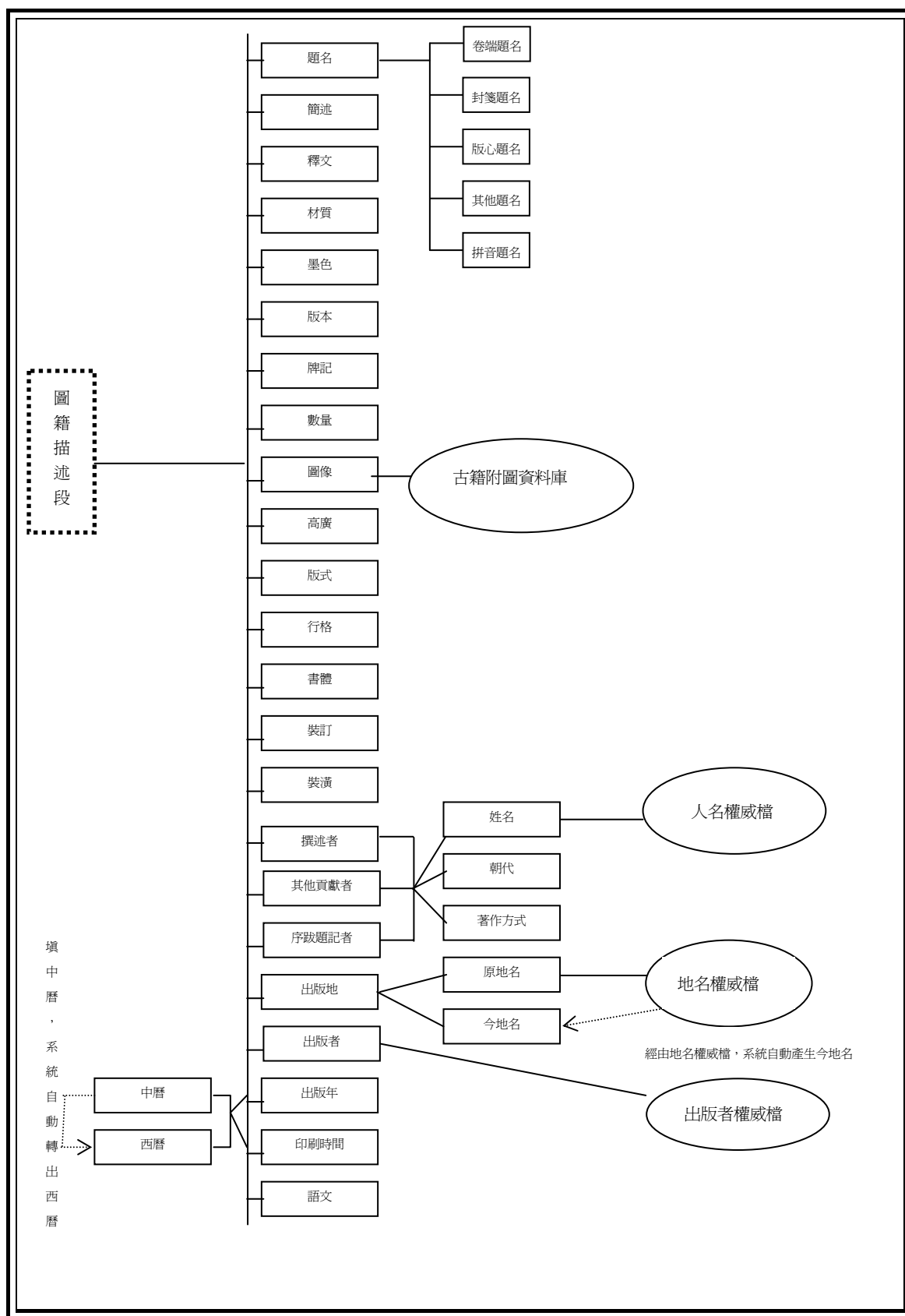

03 內涵關係結構圖(二)之三

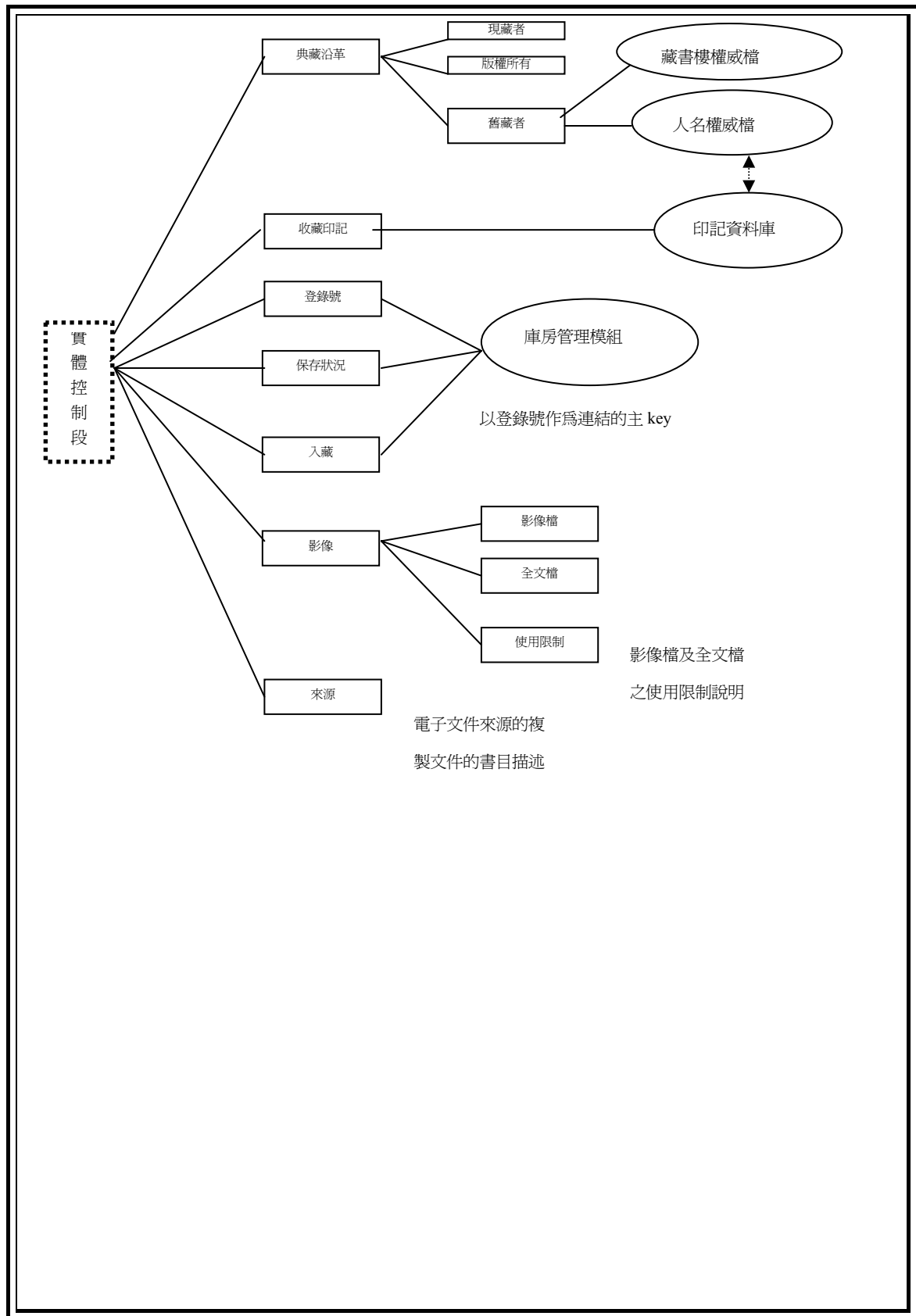

03 內涵關係結構圖(二)之四

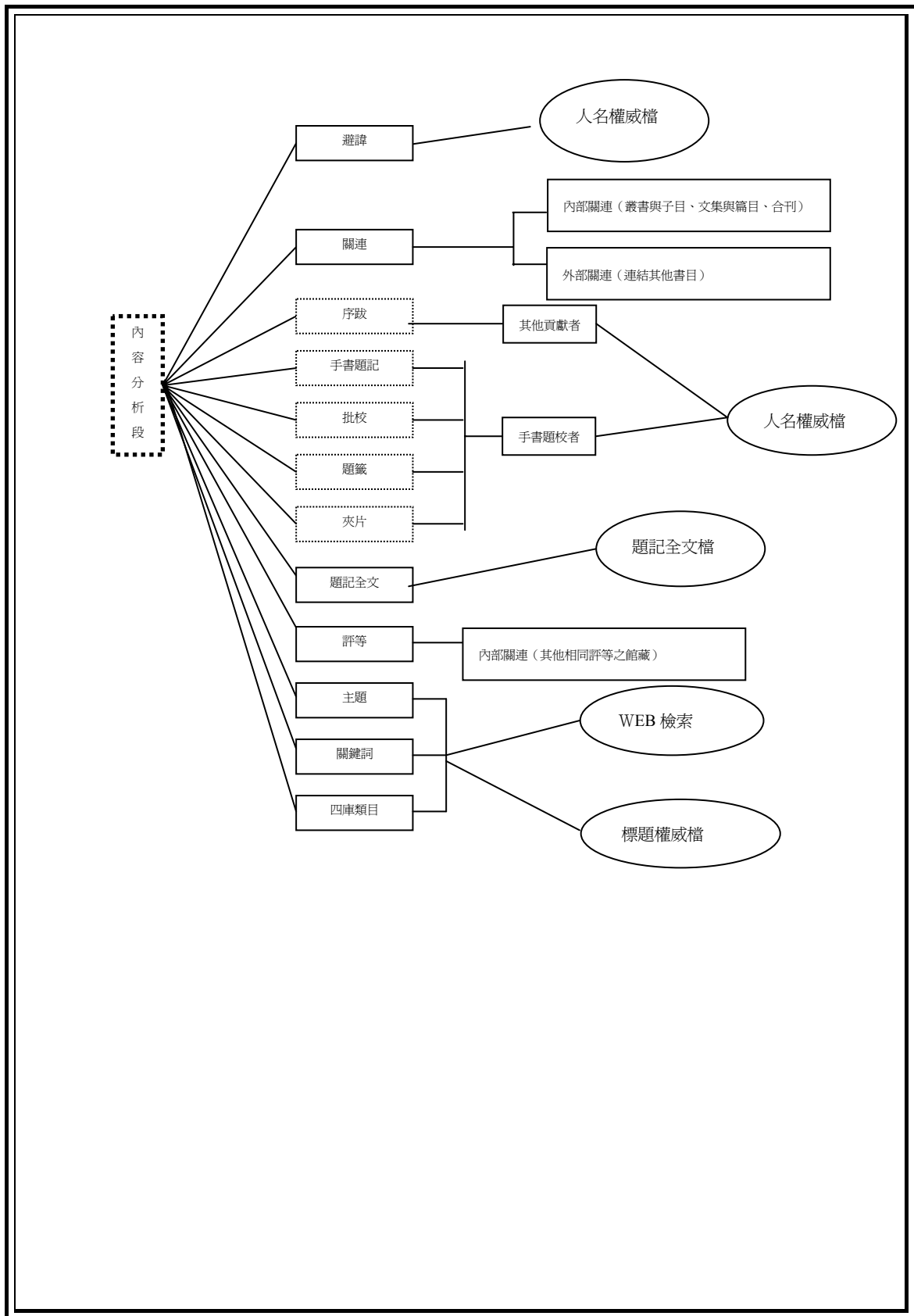

03 內涵關係結構圖(二)之五

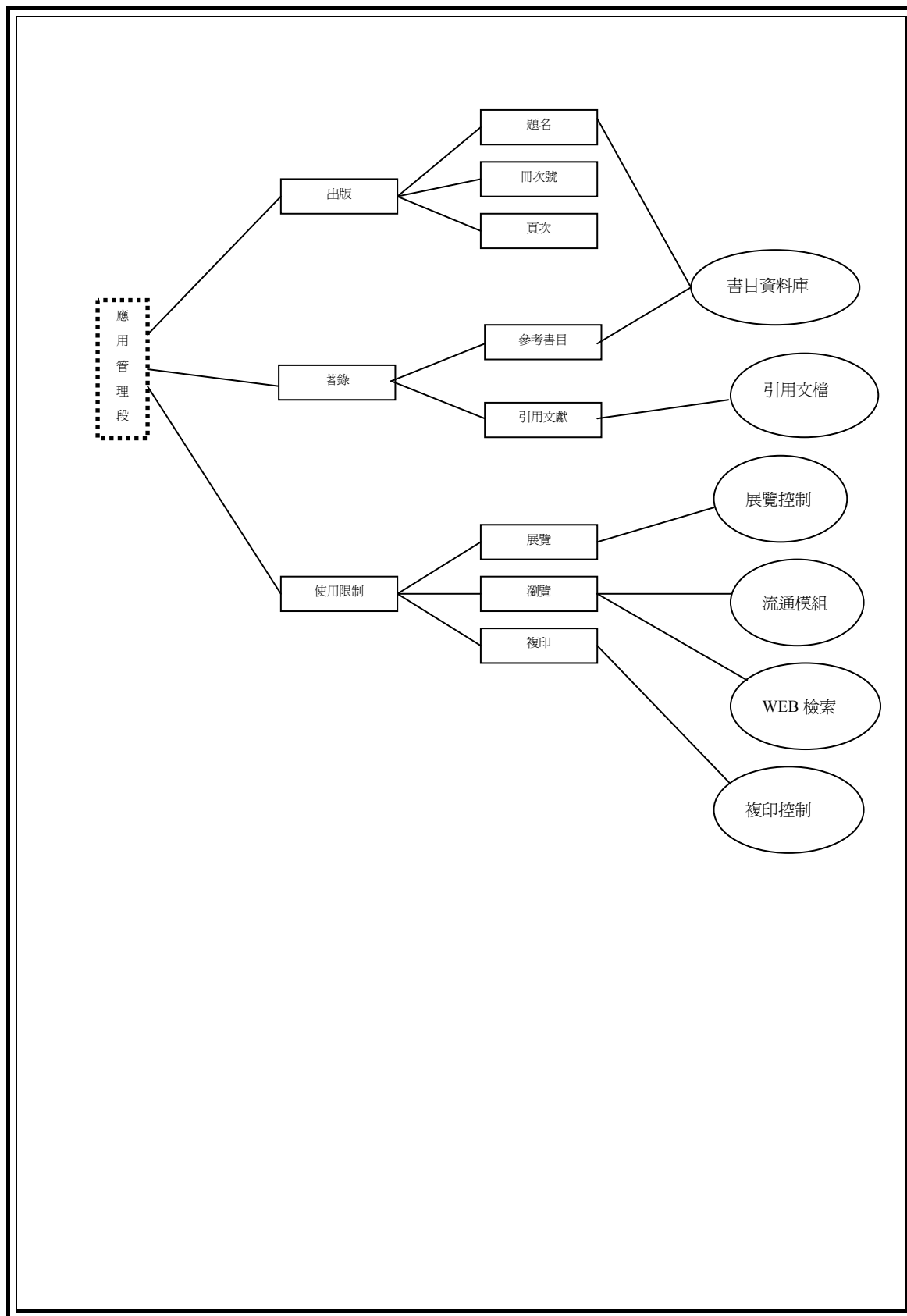

填表者：林妙樺

04 傅斯年圖書館藏善本圖籍 Metadata 元素代碼表單

元素中文名稱		代碼
Element	Qualifier	
類型		善本、古籍、類善本
專題		明人詩文集、敦煌文獻、生命醫療史、金石等
層級		書籍、圖版、內文等
書體		甲骨文、金文、石鼓文、小篆、隸書、楷書、行書、草書、其他(勾選此項可輸入文字)
裝訂		線裝、包背裝、經摺裝、蝴蝶裝、卷子、葉子等
裝潢		冊頁、函套、夾板、書盒等
語文		漢文、滿文、滿漢合刻、蒙文、藏文、其他(勾選此項可輸入文字)
語文代碼		漢—chi、滿—mnc、蒙—mon、藏—tib
使用限制	展覽(單值選項)	開放、限制
使用限制	瀏覽(多值選項)	線上閱覽目錄、線上閱覽電子全文、線上閱覽全文影像
使用限制	複印(單值選項)	可複印、可局部複印、不可複印
影像檔檔名		TIF 以登錄號為資料夾，資料夾內檔案再以登錄號.頁碼（如：12345.001） JPG 則為 12345.TIF(JGP/TIFF)一檔多頁形式儲存
影像格式		TIF、JPG
影像解析度		600DPI、300DPI、200DPI、150DPI
現藏者		傅斯年圖書館
版權所有		中央研究院歷史語言研究所版權所有

填表者：林妙樺

05 傅斯年圖書館藏善本圖籍 Metadata 著錄範例表單

元素中文名稱		實例
Element	Qualifier	
類型		善本書
專題		明人詩文集
題名		高皇帝御製文集〔二十卷〕
登錄號		180702, 180703, 180704, 180705, 180706, 180707, 180708, 180709, 180710, 180711, 180712, 180713
排架號		檜木櫃 77-4
卷端題名		
封箋題名		
版心題名		
其他題名		
拼音題名		Gao huang di yu zhi wen ji
簡述		
釋文		
材質		
墨色		
版本		明刊本
牌記		
數量		12 冊(葉、Frame)
圖像		
高廣		27 公分
版式		
行格		
書體		
裝訂		線裝襯裝
裝潢		
避諱		
撰述者	姓名	明太祖
	朝代	1328-1398
	著作方式	撰
其他貢獻者	姓名	謝正蒙
	朝代	明
	著作方式	全訂

手書題校者	姓名	
	朝代	
	著作方式	
出版地		
出版者		
出版年	中曆	明
	西曆	1368-1644
印刷時間	中曆	
	西曆	
舊藏者		趙烈文、鄧邦述遞藏
收藏印記		天放樓、心師竹齋圖書字畫家藏、陽湖趙烈文字惠父號能靜僑於海虞築天放樓收度文翰之記、群碧樓、明刻本
序跋		未有明洪武七年(1374)劉基後序、郭傳後序、宋濂後序
題記全文		光緒元年乙亥(1895)秋將去保定南歸閱市得此五本一函天放樓記
著錄		
附註		原題:巡按直隸監察御史臣謝正蒙,整飭揚州兵備副使臣熊尙文全訂
保存現況		完整
評等		
關連		
來源		
主題		明太祖(1328-1398) -- 文集
關鍵詞		明刊本
四庫類目		集部 -- 別集類
入藏		
語文		漢文
語文代碼		Chi
影像檔	檔名	180702\180702.001-180702.999, 180703\180703.001-180703.999, ...
	影像格式	○TIF ◎JPG/TIF
	解析度	○600DPI ○300DPI ○200DPI ◎150DPI
	壓縮比	

	網址	
	說明	<input checked="" type="radio"/> 公用典藏 <input type="radio"/> 印刷出版 <input type="radio"/> 國家典藏 <input type="radio"/> 所方計畫
電子全文檔	檔名	
	文件格式	
使用限制	展覽限制	<input checked="" type="radio"/> 限制 <input type="radio"/> 開放
	瀏覽限制	<input type="radio"/> 線上閱覽目錄 <input type="radio"/> 線上閱覽電子全文 <input checked="" type="radio"/> 線上閱覽全文影像
	複印限制	<input type="radio"/> 可複印 <input checked="" type="radio"/> 可局部複印 <input type="radio"/> 不可複印
現藏者		傅斯年圖書館
版權所有		中央研究院歷史語言研究所版權所有

填表者：林妙樺

06 傅斯年圖書館藏善本圖籍 Metadata 系統功能需求表單

元素中文名稱	必填欄位	多值欄位	欄位順序	欄位型態	查詢	功能連結	統計欄位	欄位最大字元數	預設值	簡要顯示款目	詳細顯示款目
類型	√		1	V	L	D	√				√
專題	√		2	V	L	D	√				√
層級	√		3	V	L	D	√				√
題名	√		4	V	I	D				√	√
登錄號	√		5	P	I	D					√
排架號	√		6	V		D					√
卷端題名		√	7	V	I	D					√
封箋題名		√	8	V	I	D					√
版心題名		√	9	V	I	D					√
其他題名		√	10	V	I	D					√
拼音題名		√	11	V	I	D					√
簡述			12	T		D					√
釋文			13	T	I	DH					√; Link
材質			14	V		D					√
墨色			15	V		D					√
版本			16	V	IL	D	√			√	√
牌記			17	T		D					√
數量		√	18	N		D	√			√	√
圖像			19	V	L	DH				√	√; Link
高廣			20	V		D				√	√
版式			21	V	L	D					√
行格		√	22	T		D					√
書體		√	23	V	L	D					√
裝訂		√	24	V	L	D	√				√
裝潢		√	25	V	L	D	√				√
避諱		√	26	V	LA	DH					√; Link
撰述者/姓名		√	27	V	ILA	DH	√			√	√; Link
撰述者/朝代			28	V	L	D					√
撰述者/著作方式			29	V	L	D					√

其他貢獻者/位置		30	V	L	D					∪
其他貢獻者/姓名		31	V	ILA	DH	∪			∪	∪; Link
其他貢獻者/朝代		32	V	L	D					∪
其他貢獻者/著作方式		33	V	L	D					∪
手書題校者/位置		34	V	L	D					∪
手書題校者/姓名		35	V	ILA	DH	∪			∪	∪; Link
手書題校者/朝代		36	V	L	D					∪
手書題校者/著作方式		37	V	L	D					∪
出版地		38	V	LA	DH				∪	∪; Link
出版者		39	V	LA	DH				∪	∪; Link
出版年/中曆		40	D	L	D				∪	∪
出版年/西曆		41	D	L	D					∪
印刷時間/中曆		42	D	L	D					∪
印刷時間/西曆		43	D	L	D					∪
舊藏者		44	T	ILA	DH					∪; Link
收藏印記		45	T	ILA	DH					∪; Link
題記全文		46	T	LA	DH					∪; Link
著錄		47	T	LA	DH					∪; Link
附註		48	T		D					∪
保存現況		49	V		D	∪				∪
評等		50	V	L	D	∪				∪
關連		51	V	L	DH					∪; Link
來源		52	V		D					∪

主題			53	S	ILA	DH	∟				∟ ; Link
關鍵詞			54	S	ILA	DH	∟				∟ ; Link
傳圖類目			55	R	ILA	DH	∟			∟	∟ ; Link
入藏			56	V		D	∟				∟
語文			57	S	L	D	∟				∟
語文代碼			58	S	L	D					∟
影像檔/檔名			59	F		DH					依權限出現
影像檔/影像格式			60	S		DH					依權限出現
影像檔/解析度			61	S		DH					依權限出現
影像檔/網址			62	S		DH					依權限出現
影像檔/說明			63	S		DH					依權限出現
電子全文檔/檔名			64	F		DH					依權限出現
電子全文檔/文件格式			65	S		DH					依權限出現
使用限制/展覽			66	R		H			限制		
使用限制/瀏覽			67	R		H			線上閱覽 全文影像	∟	依權限出現
使用限制/複印			68	R		H			可局部複 印		
現藏者			69	V		D			傅斯年圖 書館	∟	∟
版權所有			70	V		D			中央研究 院歷史語 言研究所 版權所有	∟	∟

欄位型態 - 字串(V)；文章(T)；多值選單(S)；單值選單(R)；識別碼(P)；檔案(F)；
數字(N)；日期(D)；日期/起 - 日期/迄(Dr)

查詢 - 查詢檢索的進入點與款目(I)；查詢結果的限制條件(L)；提供權威查核(A)

功能 - 與其它系統資料庫結合應用(H)；記錄顯示(D)

填表者：林妙權