

## 攝影類 Metadata 需求確認表單 01

主題計畫名稱 (中/英文): 國家歷史文物數位典藏計畫	計畫主持人:(姓名、電話、電子郵件) 黃永川
主題計畫所屬單位: 國立歷史博物館	
計畫說明: 國立歷史博物館自 1976 年起開始蒐藏攝影類作品, 迄西元 2000 年收藏數量已達 398 件。攝影自創發以來, 幾經演變, 技術日新月異, 但館藏攝影作品全數仍屬底片沖洗的傳統範疇。中國攝影學會創始人郎靜山作品共 143 件, 包含大量集錦照片, 其中〈湖山攬勝〉、〈百鶴圖〉兩幅巨型作品亦在館藏之列; 郎靜山先生巧妙地將國畫山水構圖概念, 融入集錦攝影, 將中華之美推廣至國際舞台。攝影家醫學博士耿殿棟作品共 158 件, 內容為台灣古典建築, 以鏡頭忠實紀錄此一時代的建築之美。張鑽傳亦兼具醫師身份, 作品共藏 40 件, 有系統紀錄、關懷淡水小鎮近 50 年來的物換星移, 皆在紀實影像中完整呈現。還有大量的黑白台灣影像, 透過相紙有力地傳達上個世代的生活情景, 計有鐘永和作品 10 件、楊基忻作品 26 件、黃伯驥作品 7 件。此外, 蒐藏範圍更跨足海外, 藏有日本學者兼攝影專家的原直久之作, 共 10 件, 其沿用 160 年前的古典技法, 並忠於傳統攝影藝術, 極具特色。歷年來館內經常舉辦知名攝影家主題攝影展, 甚獲各界好評, 攝影藏品數量亦不斷增加中。	
計畫目標: 「國家歷史文物數位典藏計畫」的主要目標為建立一完整的數位化歷史文物多媒體資料庫, 使國立歷史博物館典藏及研究資料得以藉由數位化型態保存。對博物館內部環境以 Intranet 觀念導入, 建立一完整數位資料生產流程, 除針對國立歷史博物館過去累積四十餘年珍貴資料全面數位化外, 亦著重將進行中各類資訊、知識立即收入多媒體資料庫管理使用; 對外部機構由 Extranet 觀念導入, 建置以瀏覽器(Internet Browser)使用博物館數位典藏資料庫的環境及機制, 以方便使用者易於使用博物館資源並學習瞭解歷史文化。	
參與 Metadata 作業的主題計畫同仁:(姓名、電話、電子郵件)	
吳國淳, 23610270# 203, joywu@nmh.gov.tw	李明珠, 23610270# 201, andrea@nmh.gov.tw
成耆仁, 23610270# 206, keein@nmh.gov.tw	黃春秀, 23610270# 403, Chunhsiu@nmh.gov.tw
張沛誼, 23610270# 217, janet@nmh.gov.tw	江桂珍, 23610270# 209, Jennie@nmh.gov.tw
鄒力耕, 23610270# 304, Likeng@nmh.gov.tw	羅煥光, 23610270# 324, Bright@nmh.gov.tw
郭暉妙, 23610270# 307, geno@nmh.gov.tw	黃璧珍, 23610270# 517, chane@nmh.gov.tw
陳嘉宜, 23610270# 517, zoe@nmh.gov.tw	莊巧筑, 23610270# 517, greenwish@nmh.gov.tw
曾時君, 23610270# 517, spice7@nmh.gov.tw	蘇淑娟, 23610270# 517, nv2ah6@nmh.gov.tw
姜映荷, 23610270# 608, herchiang@nmh.gov.tw	
Q1、是否希望將 Metadata 需求納入計畫內? <input checked="" type="checkbox"/> 是 <input type="checkbox"/> 否 (原因: 整合及分享各計畫所建置之數位化內容)	
Q2、是否希望中研院「Metadata 工作組」協助規劃與分析典藏品 Metadata? <input checked="" type="checkbox"/> 是 (請至 Q3) <input type="checkbox"/> 否 (原因: 藉重專業能力及經驗)	

**Q3、系統目標**

- 1.系統應讓 metadata 的領域專家們能夠透過友善的介面，在不須要資訊專業人員協助之下，方便地訂定 metadata 的規格，並自動地轉換成資料庫的表格。
- 2.領域專家們修改 metadata 規格後，資料庫的表格隨之更動，輸入介面也隨之更新。資料庫內現存的資料欄位，應在合理的範圍內自動轉換成新規格。
- 3.本系統主要在提供領域專家一個即時測試的工作環境，使得專家在制定或修改 metadata 規格後，可立即藉由此系統的實際操作介面，而更深入地瞭解所訂定的 metadata 規格。

**Q4、系統範圍**

- 1.此系統提供予專業研究人員制定或修改 metadata 規格之介面。
- 2.著錄人員可透過系統單筆逐一新增修改與刪除資料，或將資料彙整成 Excel 表格請資訊人員整批匯入資料庫。
- 3.系統可透過單機版本的使用介面與資料庫進行連線，也可使用瀏覽器方式與資料庫連線，使用者不受限制，只要能夠連線至網際網路，即可依自己的權限使用資料庫內容。

**Q5、預計時程與期限？**

預計請後設資料小組於 94 年 6 月初完成需求規格書，以利本計畫能於期中審查時呈現成果

**Q6、預期的需求重點與成果？（GIS system? Exhibition Management.....）**

完成牙骨、剪紙、編織、琺瑯、攝影、玻璃器六類文物之後設資料需求規格書

**Q7、藏品資料類型與數量（若不同資料類型需不同的 Metadata 著錄格式，請註明，並標明計畫進行的優先順序）**

牙骨類 211 件，剪紙類 216 件，編織類 1096 件，琺瑯器 204 件，攝影類 398 件，玻璃器 228 件。

**Q8、目前典藏品目錄資訊的狀態？****8-1 使用的系統**

系統名稱、鍵檔數量、資料庫系統相關文件（規格書，Schema...等）

**8-2 是否使用任何 metadata 標準？**

CDWA

**8-3 是否有任何既有之著錄表單？（如：文物基本資料表、登記表...等）**

1. 文物基本資料表
2. 銅器、瓷器、國畫、版畫、玉石、印章、西畫後設資料著錄表

**8-4 是否有公開網站，可供查詢使用？****8-5 是否有其他相關參考資訊（如：其他單位網站、著錄規範...等）**

1. 90、91、92、93 年史博館典藏數位化計畫工作手冊
2. 91 年國家數位典藏計畫辦公室「數位典藏技術規範彙編」
3. 青銅器、版畫、竹木、漆器、法書、玉石、西畫、印章後設資料規格需求書

**Q9、藏品數位化規格需求？（解析度、檔案類型、開放程度...等）**

依據使用者的類型適度開放使用權限

**其他說明與建議：**

填表者：吳國淳、曾時君

## 攝影類藏品單元(unit)層級關係圖 02

- 「中央研究院 後設資料工作組」分析說明：  
此表單為呈現「原件資料」與「影像資料」之間的層級關係。

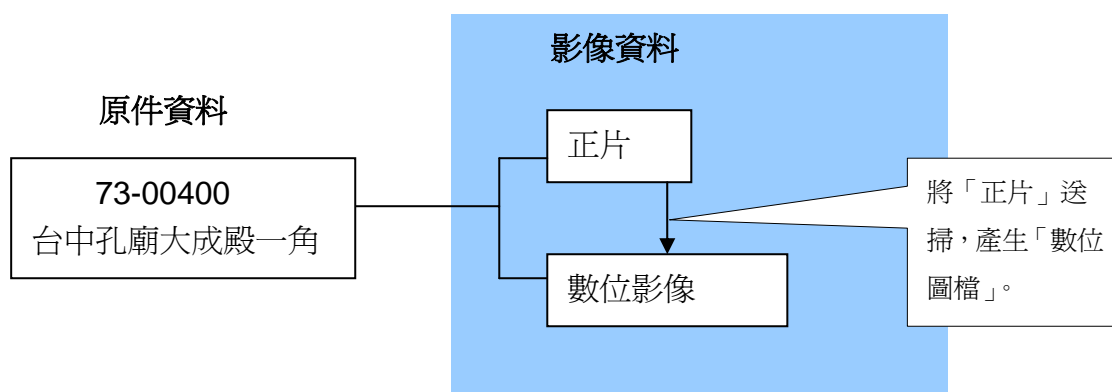

填表者：陳嘉宜

## 攝影類藏品單元群組關係圖與說明 03

- 「中央研究院 後設資料工作組」分析：
  - (1) 著錄單位：以「橢圓形 」代表基本的藏品單位，即需著錄為一筆後設資料。
  - (2) 目前史博館所收藏的攝影作品皆為單件作品，無一系列或一組作品。
  - (3) 編碼方式：一件作品一個編碼。

單件作品



填表者：陳嘉宜

## 04 攝影類藏品元素需求表單

元素中文名稱				定義	著錄規範
Element	Subelement				
藏品類型 Type	館藏類型 Type			依本館典藏文物分類原則	見代碼表
	相關類型 Related Type			不同名稱，內容相同之文物分類。以文物的一般性分類法為主	見代碼表
品名 Object Title	中文品名 Chinese Title			該文物的正式中文名稱	1.列「品名」，不包括「時代」和「年號」 2.單件文物與組件文物品名標示法有別 3.組件文物以半形「空白字元」區隔主件與組件，或用以標示物件之關係
	英文品名 English Title			該文物的正式英文名稱	列「品名」，僅字首大寫
	其他品名 Variant Title			該文物所擁有正式統稱之外的其他名稱	以正式出版品或歷史文獻為準，以分號「；」作區隔
藏品說明 Object Description	組件說明 Composition Notes			描述與文物有整體關係的物件	1. 先註明整組文物之名稱，再註明件數、品名，和登錄號的記錄情況。 2. 整組文物和件數之間以壹個半型字元區隔，再以逗號區隔品名的記錄情況
	附件說明 Mounting Notes			描述該文物的附屬物件	
作者資料 Creator	姓名 Name			作者的姓名	1. 填寫作者姓名 2. 連結作者權威檔
	別名/字號 Variant Name			作者的其他稱號	填寫作者別名、字號，以逗號「，」作區隔
	其他識別資料 Identification			其他可以辨別作者身份的資料	1.詳細列出主權人及可辨識作者身份的資料 2.不同的識別資料間以分號做區隔
	出生地點 Birth Place			作者出生之地，以生存期間的地名為準	首列國家，次列省縣市，以逗號「，」作區隔
	生年 Birth Date	中曆 Chinese Calendar	朝 代 別 Dynasty	作者出生的時間	連結中西曆轉換工具檔，此欄位為系統轉換，不需手填。
		分 期 Period			
		帝王 Emperor			
		年號 Reign Title			
		年 Year			

元素中文名稱				定義	著錄規範	
Element	Subelement					
			月 Month	作者逝世的時間		
			日 Date			
			西曆 Christian Era			年 Year
	卒年 Death Date	中曆 Chinese Calendar	月 Month			
			日 Date			
			朝 代 別 Dynasty			
			分 期 Period			
			帝王 Emperor			
			年號 Reign Title			
			年 Year			
西曆 Christian Era		月 Month				
		日 Date				
		年 Year				
國籍 Nationality				作者所屬國籍		
族群 Ethnic Group				作者所屬民族	見代碼表	
籍貫 Native Place				作者原籍，以生存期間的地名為準		
活動區域 Place of Active				作者創作活動的範圍	連結 GIS	
師承 Master				作者的傳承或師承	文字描述	
創作地點 Creating Place				長期從事創作的的主要地點	1.連結至地名權威檔。 2.連結 GIS	
創作歷程 Active Period				該作者從事創作的期間	朝代紀年與公元紀年並列。例：民國 8 年(1919)~民國 71 年(1982)	
作品資料 Creation	拍攝時間 Date of Shooting	中曆 Chinese Calendar	起 Earliest Date	朝 代 別 Dynasty 分 期 Period 帝王 Emperor 年號 Reign Title	1. 該攝影作品完成拍攝的時間，依中國歷史斷代。 2. 目前館藏攝影作品多已作者卒逝，確切攝影時間不可考，此一項目為日後藏品資料多元完整之考量。	連結中西曆轉換工具檔，此欄位為系統轉換，不需手填。

元素中文名稱				定義			著錄規範
Element	Subelement						
					年 Year		
					月 Mont h		
					日 Date		
			迄 Latest Date	朝 代 別 Dynasty			
				分 期 Period			
				帝王 Emp eror			
				年號 Reig n Title			
				年 Year			
				月 Mont h			
				日 Date			
	西曆 Christia n era	起 Earliest Date	年 Year	1. 該攝影作品完成拍攝的時 間，依西曆，無明確年份 則以年代為準。 2. 目前館藏攝影作品多已作 者卒逝，確切攝影時間不 可考，此一項目為日後藏 品資料多元完整之考量。			
			月 Month				
			日 Date				
		迄 Latest Date	年 Year				
			月 Month				
			日 Date				
顯像時 間 Date of Develo pment or Impres sion	中曆 Chinese Calenda r	起 Earliest Date	朝 代 別 Dynasty		該攝影作品完成沖洗顯像的時 間，依中國歷史斷代。		連結中西曆轉換工具檔，此欄位 為系統轉換，不需手填。
			分 期 Period				
			帝王 Emp eror				
			年號 Reig n Title				
			年 Year				
			月 Mont h				
			日 Date				
		迄 Latest Date	朝 代 別 Dynasty				
			分 期 Period				

元素中文名稱						定義	著錄規範
Element	Subelement						
					帝王 Emp eror 年號 Reig n Title 年 Year 月 Mont h 日 Date		
		西曆 Christia n era	起 Earliest Date	年 Year 月 Month 日 Date	迄 Latest Date	年 Year 月 Month 日 Date	該攝影作品完成沖洗顯像的時間，依西曆，無明確年份則以年代為準
歷史文化背景 Context						紀錄作品在其創作過程中與之相關的政治、社會、經濟、宗教事件或運動等。	
作品形式 Physical Description	創作格式 <b>Type of Original</b>					作品的原始創作格式	見代碼表
	藏品格式 <b>Type of Collection</b>					館內對於作品收藏的格式	見代碼表
	作品色彩 Color					作品的色彩	見代碼表
	作品尺寸 Size	縱長 Lengthwise				攝影作品的縱長	1.平面性文物填寫「縱長」、「橫長」。 2.單位統一為公分。
		橫長 Horizontal/Transverse				攝影作品的橫長	
顯像材質 Medium					作品的顯像材質	文字描述，預設值為：銀鹽相紙	
作品內容 Subject	類型 Type					作品的內容類型	資料可複選，見代碼表
	題材 Subject					作品的內容題材	資料可複選，見代碼表
	註釋 Remarks					作品表現題材的補充描述、評論及相關資訊	
說明與詮釋 Object Description and Interpretation						作品內容、意義與風格的描述。	僅以文字詳列內容。
展覽 Exhibition	展覽名稱 Exhibition Title					該作品每一次參與的展覽之正式名稱	1.詳列該文物曾經參與的展覽。 2.展覽的名稱皆按照展出的時間順序排列。



元素中文名稱				定義	著錄規範
Element	Subelement				
	展覽時間 Exhibition Date			該作品參展時，該展覽展出的時間。	1. 常設展 2. 非常設展，時間以 yyyy-mm-dd~ yyyy-mm-dd 表示。
	展覽地點 Exhibition Venue			該作品參展時，該展覽展出的地點。	詳列該文物之地理位置、展覽場所、展區，以逗號「，」作區隔。
	展覽描述 Object Description		類型 Type	該作品參展時，該展覽有關的展覽說明類型。	見代碼表。
			說明 Exhibition Label Text	該作品參展時，該展覽有關的展覽說明文字。	文字描述，依展覽時的正式對外出版物或解說牌為準。
	參展名稱 Object Name			該作品在參展中正式名稱	文字描述，依展覽時的正式對外出版物或解說牌為準。
	展品描述 Object Description		類型 Type	該作品參展時，該展覽有關的展覽說明類型。	見代碼表。
			說明 Exhibition Label Text	該作品參展時，該展覽有關的展覽說明文字。	文字描述，依展覽時的正式對外出版物或解說牌為準。
註釋 Remarks			關於作品或物件展覽或借展的補充資料或意見。可以包括資訊來源的註記。	文字描述。	
入藏 Acquisition	入藏日期 Date			該文物正式入藏日期	1.依本館文物正式入藏規範填寫 2.按照時間順序排列 3.日期間皆以半形字元「-」表示 例：yyyy-mm-dd
	取得方式 Transfer Mode			該藏品取得的方式	見代碼表
	藏品原所有人 Past Collector			該藏品原持有人或單位	詳填藏品原所有人或單位之名稱
	藏品登錄資料 Accession	流水號 Serial Number		該件藏品著錄時，系統自動產生。	由典藏數位化系統自動產生
		原始號 Original Number		該件藏品入館原始編號	
		登錄號 Accession Number		該件藏品入館登錄號	館藏品入館登錄號登錄規範填寫。
	收藏地點 Current Location	典藏單位 Repository Name		收藏該件文物的單位。	文字描述，預設值為：國立歷史博物館
位置號 Location Number		該件藏品存放之庫房號及蒐藏架位置號。	見代碼表		
註釋 Remarks			入藏資料的補充說明		
藏品狀況 Condition	外觀描述 Description			該件藏品外觀之描述	見代碼表
	註釋 Remarks			藏品現況、鑑定或鑑定報告等補充資訊	
異動紀錄 Administrati	提借紀錄 Loan History	館內 In	單位 Unit	該件文物的館內提借單位	資料手填

元素中文名稱		定義		著錄規範		
Element	Subelement					
ve/Biographical	the Museum	借出 Borrow	日期 Date	該件藏品的館內提借日期紀錄。	1.詳列提借日期。 2.按照時間順序排列。 3.日期間皆以半形字元「-」表示。 例：yyyy-mm-dd。	
			提借人員 Agent	提借該文物的人或單位	資料手填	
		歸還 Return	日期 Date	該件文物被提借時館方所規定的歸還日期	1.詳列提借日期 2.按照時間順序排列 3.日期間皆以半形字元「-」表示 例：yyyy-mm-dd	
			歸還人員 Agent	歸還該文物的人或單位	資料手填	
		館外 Outside	單位 Unit	該件文物的館外提借單位		1.資料手填。 2.如有並列情況，兩者間以半形「空白字元」區隔。 例：陶瓷博物館 研究組
			借出 Borrow	日期 Date	該件藏品的館外借展日期紀錄。	1.詳列歸還日期 2.按照時間順序排列 3.日期間皆以半形字元「-」表示 例：yyyy-mm-dd
				提借人員 Agent	提借該文物的人或單位	資料手填
			歸還 Return	日期 Date	該件文物的歸還日期	1.詳列歸還日期。 2.按照時間順序排列。 3.日期間皆以半形字元「-」表示。 例：yyyy-mm-dd。
		提借人員 Agent		歸還該文物的人或單位	資料手填	
		用途 Purpose		該件藏品館內外提借的使用緣由		見代碼表
		註銷 Deaccession	註銷依據 / 文號 Document No.		該藏品正式自館藏中永久移除的正式公文書與文號	列明批准藏品註銷的文號
			註銷原因 Reason		該藏品正式自館藏中永久移除的因素	依本館註銷作業規範填寫
	註銷日期 Date		該藏品正式自館藏中永久移除的日期	日期間皆以半形字元「-」表示。 例：yyyy-mm-dd		
	相關首長批示 Director's Authorization		准許該件藏品自館藏中永久移除之相關首長的批示	以文字記載首長之批示		
	執行人員 / 單位簽名 Executive Authorization		執行是項任務人員或單位簽名	見代碼表		
移轉 Transfer	移轉依據/文號 Document No.		館內外移轉之公文書	列明批准藏品註銷的文號		
	移轉原因 Reason		決定該件文物被移轉的主因	依本館註銷作業規範填寫		

元素中文名稱		定義	著錄規範		
Element	Subelement				
	移轉日期 Date	該件文物被正式自收藏單位移轉出去的日期	1. 詳列移轉日期。 2. 按照時間順序排列。 3. 日期間皆以半形字元「-」表示。 例：yyyy-mm-dd		
		該件文物自原收藏單位至合適接收的單位	並列情況，以壹個半形「-」字元區隔。 ex：展覽組-教育推廣組		
		准許該件藏品自原收藏單位中移轉至適合的接收單位之相關首長的批示	以文字記載首長之批示		
		執行是項任務人員或單位簽名	見代碼表		
	現在位置 Current Location	館內 In the Museum	該件藏品現存館內位置	見代碼表	
		館外 Outside	該件藏品現存館外位置	文字描述，可填行動博物館...	
修復紀錄 Conservation / Treatment History	修復結果 Treatment	該件文物送修時間	日期間皆以半形字元「-」表示。 例：yyyy-mm-dd		
		執行是項任務人員或單位簽名	見代碼表		
		該件文物所修復的位置	見代碼表		
		修復該文物時所運用材料之紀錄			
	修復後淨重 Net weight	修復後重量			
	典藏環境建議 Storage Suggestions	溫度、濕度、光線及安全保管方面			
	修復紀要 Remarks	紀錄與說明文物歷次修復狀況，包括器物外觀、材質、重量、送修完成時間，以及修復工序的紀錄等。	僅以文字敘述方式紀錄。		
修復建議 Treatment Suggestions		相關人員對該作品所提出之修復建議	如清潔、維護、復原、修復、修補、整形等之文字敘述。		
藏品價值 Value	評等 Grade	該件藏品的重要性分級			
	金額 Monetary Value	該件藏品的金錢價值	文字描述，預設值為：無，代表非購藏作品。		
	幣種 Numismatic Classification	購藏時該文物所使用的錢幣種類	見代碼表		
	保險 Insurance	險種 Type	投保的保險種類	見代碼表	
		保單號碼 Insurance No.	文物保險單與編號		
		要保金額 Policy Amount	該件藏品保險金額	僅以半形阿拉伯數字填寫。 ex：123,567	
		投保金額 Insurance Value	實際投保金額。	僅以半形阿拉伯數字填寫。 ex：123,567	
		保險期限 Covering Period	起 Earliest Date	該件文物保險期限	日期間皆以半形字元「-」表示。 例：yyyy-mm-dd。
			迄 Latest Date		

元素中文名稱		定義	著錄規範
Element	Subelement		
	對保公司 Ceded Company	第三國相關產物保險公司	僅以文字記載對保公司寶號。
	投保公司 Insurance Company	辦理該文物保險的公司	僅以文字記載投保公司寶號。
著錄 Related Textual References	類型 Type	該文物會出現的出版品類型。	見代碼表。
	名稱 Title	該文物會出現的出版品名稱。	文字描述。
	期刊卷期 Volume	該文物出現於該出版品之卷期。	文字描述。
	頁碼 Page	該文物出現於該出版品之頁碼。	僅填半形數字。
	圖版編號 Plate	該文物出現於該出版品之圖版編號。	僅填半形數字。
	該出版品中文物說明	該文物出現於該出版品之文物相關說明。	文字描述。
	參考資料 References	有關文物的來源文件資訊引述。	連結館內出版品數位檔。
影像檔 Related Visual Documentati on	檔名 File Name	該文物影像檔的檔名。	
	影像格式 Image Format	該文物影像檔的格式。	見代碼表。
	影像大小 Image Measurements	該文物影像檔的大小。	
	影像類型 Image Type	與該文物有關的影像檔類型。	見代碼表。
	影像角度 Image View	拍攝文物的角度與範圍（部位）。	見代碼表。
	影像來源 Image Source	該文物圖檔的來源。	見代碼表。
	使用權限 Copyright/Restrictions	該文物圖檔的使用權限管理。	見代碼表。
	圖檔說明 Description	該文物圖檔的文字摘要。	
製作日期 Date	該文物影像檔的製作日期。	1. 按照時間順序排列。 2. 日期間皆以半形字元「-」表示。 例：yyyy-mm-dd。	
建檔紀錄 Cataloging History	填表人 Cataloger Name	紙本文件上填寫此筆資料的內容專家。	文字描述
	填表時間 Cataloging Date	內容專家填寫此筆資料的時間。	文字描述
	建檔人 Typist	此筆資料的建檔人員。	系統自動產生
	建檔時間 Typing Date	將此筆資料建檔(key in)入系統的時間。	系統自動產生
	核對人 Verifier Name	此筆資料的最近核對人簽名。	系統自動產生
	核對時間 Verifying Date	此筆資料的最近核對時間。	系統自動產生
	著錄狀態 Data Condition	此筆資料的最近著錄狀態。	見代碼表。

填表者：陳嘉宜 填表日期：2005/3/28  
 修改日期：2005/7/12  
 2005/8/16  
 2005/8/31

## 05 攝影類元素代碼表單

元素中英文名稱		代碼		
Element	Subelement			
藏品類型 Type	館藏類型 Type	國畫／法書／西畫／剪紙／版畫／攝影／篆刻／文獻／玉石／陶器／瓷器／銅器／群金／琺瑯／竹木／漆器／牙骨／編織／通貨／雜項		
	相關類型 Related Type	國畫／法書／西畫／剪紙／版畫／攝影／篆刻／文獻／玉石／陶器／瓷器／銅器／群金／琺瑯／竹木／漆器／牙骨／編織／通貨／雜項／其他（手填）		
品名 Object Title	中文品名 Chinese Title			
	英文品名 English Title			
	其他品名 Variant Title			
藏品說明 Object Description	組件說明 Composition Notes			
	附件說明 Mounting Notes			
作者資料 Creator	姓名 Name			
	別名／字號 Variant name			
	其他識別資料 Identification			
	出生地點 Birth Place			
	生年 Birth Date	中 曆 Chinese Calendar	朝代別 Dynasty	
			分期 Period	
			帝 王 Emperor	
年號 Reign title				
年 Year				
月 Month				
西 曆 Christian Era	年 Year			
	月 Month			
	日 Date			
卒年 Death Date	中 曆 Chinese Calendar	朝代別 Dynasty		
		分期 Period		
		帝 王 Emperor		

元素中英文名稱				代碼		
Element	Subelement					
				年號 Reign title		
				年 Year		
				月 Month		
				日 Date		
	西曆 Christian Era	曆	年 Year	年 Year		
				月 Month		
				日 Date		
	國籍 Nationality					
	族群 Ethnic group					漢/滿/蒙/回/藏/苗/傜/回紇/突厥/其它(手填)
	籍貫 Native place					
	活動區域 Place of active					
	師承 Master					
	特色 Characteristics					
創作地點 Creating place						
創作歷程 Active period						
作品資料 Creation	拍攝時間 Date of Shooting	中曆 Chinese Calendar	起 Earliest Date	朝代別 Dynasty		
				分期 Period		
				帝王 Emperor		
				年號 Reign Title		
				年 Year		
				月 Month		
				日 Date		
				朝代別 Dynasty		
				分期 Period		
				帝王 Emperor		
		年號 Reign Title				
		年 Year				
		月 Month				
		日 Date				
		西曆 Christian Era	起 Earliest Date	年 Year		
				月 Month		
				日 Date		
迄 Latest	年 Year					
	月 Month					

元素中英文名稱				代碼		
Element	Subelement					
	顯像時間 Date of Development or Impression	中曆 Chinese Calendar	Date	日 Date		
			起 Earliest Date	朝代別 Dynasty		
				分期 Period		
				帝王 Emperor		
				年號 Reign Title		
				年 Year		
				月 Month		
		日 Date				
		迄 Latest Date	朝代別 Dynasty			
			分期 Period			
			帝王 Emperor			
			年號 Reign Title			
			年 Year			
			月 Month			
日 Date						
西曆 Christian Era	起 Earliest Date	年 Year				
	月 Month					
	日 Date					
	迄 Latest Date	年 Year				
	月 Month					
日 Date						
歷史文化背景 Context						
作品形式 Physical Description	創作格式 Type of Original			正片 Slide	120/135/4X5/其他(手填)	
				負片 Negative	120/135/4X5/其他(手填)	
				數位 Digital State		
				其他(手填)		
	藏品格式 Type of Collection			照片/底片/照片與底片(或數位檔案)/其他(手填)		
	作品色彩 Color			黑白/彩色/其他(手填)		
	作品尺寸 Size	縱長 Lengthwise				
	橫長 Horizontal/ Transverse					
顯像材質 Medium						
作品內容 Subject	類型 Type	藝術/記實/新聞/歷史/商業/空中/水底/其他(手填)				

元素中英文名稱		代碼	
Element	Subelement		
	題材 Subject	人物／肖像／風景／寓意／風土民情／生物／生態／自然現象／運動／建築／靜物／旅遊／社會狀態／事件／多主題（系列）／其他（手填）	
	註釋 Remarks		
說明與詮釋 Object Description and Interpretation			
展覽 Exhibition	展覽名稱 Exhibition Title		
	展覽時間 Exhibition Date		
	展覽地點 Exhibition Venue		
	展覽描述 Exhibition Introduction	類型 Type	展覽中文說明／展覽英文說明／鑑賞文章／網頁說明／其他（手填）
		說明 Exhibition Label Text	
	參展名稱 Object name		
	展品描述 Object Description	類型 Type	展覽中文說明／展覽英文說明／鑑賞文章／網頁說明／其他（手填）
		說明 Exhibition Label Text	
註釋 Remarks			
入藏 Acquisition	入藏日期 Date		
	取得方式 Transfer Mode		
	購入／受贈／撥交／寄存／託管／日本歸還／採集／發掘／接收／交換／其他（手填）		
	藏品原所有人 Past Collector		
	藏品登錄資料 Accession	流水號 Serial Number	
		原始號 Original Number	
		登錄號 Accession Number	
	收藏地點 Current Location	典藏單位 Repository Name	
位置號 Location Number		2樓庫房／5樓庫房(5-1)／5樓庫房(5-2)／5樓庫房(5-3)／6樓庫房／新店庫房／其他（手填）	
註釋 Remarks			
藏品狀況 Condition	外觀描述 Description	現況良好／破損待修／不宜提件／輕度損傷／送修中／嚴重破損／風化／腐蝕／蟲害／霉害／褪色／剝落／其他（手填）	



元素中英文名稱		代碼			
Element	Subelement				
	註釋 Remarks				
異動紀錄 Administrative/Biographical	提借紀錄 Loan History	館內 In the Museum	單位 Unit		
			借出 Borrow	日期 Date	
				提借人員 Agent	
			歸還 Return	日期 Date	
				歸還人員 Agent	
			館外 Outside	單位 Unit	
		借出 Borrow		日期 Date	
				提借人員 Agent	
		歸還 Return		日期 Date	
				歸還人員 Agent	
		用途 Purpose		研究／拍攝／展覽／其他（手填）	
		註銷 Deaccession	註銷依據 / 文號 Document No.		
			註銷原因 Reason		
			註銷日期 Date		
相關首長批示 Director's Authorization					
執行人員 / 單位簽名 Executive Authorization			研究組／典藏組／推廣教育組／展覽組／其他（手填）		
移轉 Transfer	移轉依據/文號 Document No.				
	移轉原因 Reason				

元素中英文名稱		代碼		
Element	Subelement			
		移轉日期 Date		
		移轉單位 Receiving Unit		
		相關首長批示 Director's Authorization		
		執行人員 / 單位簽名 Executive Authorization	研究組 / 典藏組 / 推廣教育組 / 展覽組 / 其他 (手填)	
		現在位置 Current Location	館內 In the Museum	一樓展場 / 二樓展場 / 三樓展場 / 四樓展場 / 庫房 / 其他 (手填)
		館外 Outside		
修復紀錄 Conservation/ Treatment History	修復結果 Treatment	修復時間 Date		
		執行人員 / 單位簽名 Agent	研究組 / 典藏組 / 推廣教育組 / 展覽組 / 其他 (手填)	
		修復位置 Location	左側 / 右側 / 其他 (手填)	
		修復材料 Material		
	修復紀要 Remarks			
修復建議 Treatment Suggestions				
藏品價值 Value	評等 Grade			
	金額 Monetary Value			
	幣種 Numismatic Classification		新台幣 / 港幣 / 歐元 / 馬克 / 美金 / 其他 (手填)	
	保險 Insurance	險種 Type		風險 / 水險 / 兵險 / 地震險 / 火險 / 其他 (手填)
		保單號碼 Insurance No.		
		要保金額		
		投保金額 Insurance Value		
		保 險 期 限 Covering Period	起 Earliest Date	
			迄 Latest Date	
		對保公司 Ceded Company		
投保公司 Insurance Company				
著錄 Related Textual References	類型 Type	館內 / 館外		
	名稱 Title			
	期刊卷期 Volume			
	頁碼 Page			
	圖版編號 Plate			

元素中英文名稱		代碼
Element	Subelement	
	該出版品中文物說明 Object Description	
	參考資料 References	
影像檔 Related Visual Documentation	檔名 File Name	
	影像格式 Image Format	*.tif / *.jpg / *.gif / *.bmp / *.pdf / *.eps / *.ai / *.mid / *.mp3 / *.mpeg / *.asf / *.wmv / *.avi / 其他 (手填)
	影像大小 Image Measurements	
	影像類型 Image Type	平面影像 / 3D 影像 / 動畫 / 影像 / 視訊 / 音訊 / 其他 (手填)
	影像角度 Image View	正面 / 局部 / 環場 / 其他 (手填)
	影像來源 Image Source	玻璃板底片 / 一般黑白照片 / 一般彩色照片 / 線繪圖 / 地圖 / 發掘記錄及檔案 / 拓片 / X 光照片 / 紅外線照片 / 顯微照片 / 數位機背 / 復原圖 / 3D 影像 / 視訊 / 音訊 / 動畫 / 正片掃描 / 其他 (手填)
	使用權限 Copyright/Restrictions	一般 / 館內 / 研究者 / 文物管理者 / 其他 (手填)
	圖檔說明 Description	
	製作日期 Date	
建檔紀錄 Cataloging History	填表人 Cataloger Name	
	填表時間 Cataloging Date	
	建檔人 Typist	
	建檔時間 Typing Date	
	核對人 Verifier Name	
	核對時間 Verifying Date	
	著錄狀態 Data Condition	著錄中 / 著錄完成 / 校對中 / 校對完成 / 其他 (手填)

填表者：陳嘉宜 填表日期：2005/3/28

修改日期：2005/7/12

2005/8/16

2005/8/31

## 06 攝影類著錄範列表單

元素中文名稱		著錄範例		
Element	Subelement			
藏品類型 Type	館藏類型 Type	攝影		
	相關類型 Related Type			
品名 Object Title	中文品名 Chinese Title	湖山攬勝		
	英文品名 English Title	Landscape		
	其他品名 Variant Title			
藏品說明 Object Description	組件說明 Composition Notes			
	附件說明 Mounting Notes			
作者資料 Creator	姓名 Name	郎靜山		
	別名/字號 Variant Name			
	其他識別資料 Identification			
	出生地點 Birth Place	中國，江蘇淮陰		
	生年 Birth Date	中曆 Chinese Calendar	朝代別 Dynasty	清
			分期 Period	
			帝王 Emperor	德宗
			年號 Reign Title	光緒
			年 Year	18
			月 Month	閏 6
		日 Date	12	
		西曆 Christian Era	年 Year	1892
月 Month			8	
日 Date			4	
卒年	中曆	朝代別 Dynasty	民國	

元素中文名稱				著錄範例			
Element	Subelement						
	Death Date	Chinese Calendar		分期 Period			
				帝王 Emperor			
				年號 Reign Title			
				年 Year	84		
				月 Month	4		
				日 Date	13		
		西曆 Christian Era	年 Year		1995		
			月 Month		4		
			日 Date		13		
	國籍 Nationality						
	族群 Ethnic Group						
	籍貫 Native Place						
	活動區域 Place of Active						
	師承 Master						
創作地點 Creating Place							
創作歷程 Active Period							
作品資料 Creation	拍攝時間 Date of Shooting	中曆 Chinese Calendar	起 Earliest Date	朝代別 Dynasty		民國	
				分期 Period			
				帝王 Emperor			
				年號 Reign Title			
				年 Year			
				月 Month			
			日 Date				
			迄 Latest Date	朝代別 Dynasty			
				分期 Period			
				帝王 Emperor			
				年號 Reign Title			
				年 Year			
		月 Month					

元素中文名稱				著錄範例	
Element	Subelement				
	西曆 Christian era	起 Earliest Date	年 Year		
			月 Month		
			日 Date		
		迄 Latest Date	年 Year		
			月 Month		
			日 Date		
	中曆 Chinese Calendar	起 Earliest Date	朝代別 Dynasty	民國	
				分期 Period	
			帝王 Emperor		
				年號 Reign Title	
			年 Year		79
			月 Month		
		迄 Latest Date	朝代別 Dynasty		
				分期 Period	
			帝王 Emperor		
				年號 Reign Title	
			年 Year		
			月 Month		
	西曆 Christian era	起 Earliest Date	年 Year	1990	
			月 Month		
			日 Date		
迄 Latest Date		年 Year			
		月 Month			
		日 Date			
歷史文化背景 Context					
作品形式 Physical Description	創作格式 Type of Original				
	藏品格式 Type of Collection			照片	
	作品色彩 Color			黑白	
	作品尺寸 Size	縱長 Lengthwise		90 公分	
		橫長 Horizontal/Transverse		296 公分	

元素中文名稱		著錄範例	
Element	Subelement		
	顯像材質 Medium	銀鹽相紙	
作品內容 Subject	類型 Type	藝術	
	題材 Subject	風景   寓意	
	註釋 Remarks		
說明與詮釋 Object Description and Interpretation		<p>〈湖山攬勝〉為我國享譽國際之攝影大師郎靜山先生最後集錦攝影巨幅遺作。作品左上角有郎大師親筆題：「湖山攬勝。己亥春月百零五叟郎靜山集錦」十七字墨寶，後鈐印：「郎靜山印」。整幅畫面結構完美，充分顯示出大師登峰造極的集錦功力。</p> <p>運用國畫山水的構圖方式，巧妙地運用在集錦作品上，從畫面最右邊的涼亭老翁遠眺層巒雲霧，到近景的奇石叢樹，左邊的孤舟，遠處的村落及湖邊倒影，這幅美麗的國畫山水景象，就如同大師一生胸襟開朗，寧靜與世無爭。</p>	
展覽 Exhibition	展覽名稱 Exhibition Title		館藏郎靜山攝影展
	展覽時間 Exhibition Date		2001-08-03~2001-09-23
	展覽地點 Exhibition Venue		國立歷史博物館
	展覽描述 Object Description	類型 Type	
		說明 Exhibition Label Text	
	參展名稱 Object Name		湖山攬勝
	展品描述 Object Description	類型 Type	
		說明 Exhibition Label Text	
註釋 Remarks			
入藏 Acquisition	入藏日期 Date		1995-02-07
	取得方式 Transfer Mode		購入
	藏品原所有人 Past Collector		郎靜山
	藏品登錄資料 Accession	流水號 Serial Number	系統自動產生
		原始號 Original Number	
		登錄號 Accession Number	84-00477
收藏地點 Current	典藏單位 Repository Name	國立歷史博物館	

元素中文名稱		著錄範例		
Element	Subelement			
	Location	位置號 Location Number		
	註釋 Remarks			
藏品狀況 Condition	外觀描述 Description		現況良好	
	註釋 Remarks			
異動紀錄 Administrative/Biographical	提借紀錄 Loan History	館內 In the Museum	單位 Unit	
			借出 Borrow	日期 Date
				提借人員 Agent
			歸還 Return	日期 Date
		歸還人員 Agent		
		館外 Outside	單位 Unit	
			借出 Borrow	日期 Date
				提借人員 Agent
	歸還 Return		日期 Date	
		提借人員 Agent		
	用途 Purpose			
	註銷 Deaccession	註銷依據 / 文號 Document No.		
		註銷原因 Reason		
		註銷日期 Date		
相關首長批示 Director's Authorization				
執行人員 / 單位簽名 Executive Authorization				
移轉 Transfer	移轉依據/文號 Document No.			
	移轉原因 Reason			
	移轉日期 Date			
	移轉單位 Receiving Unit			
	相關首長批示 Director's Authorization			



元素中文名稱		著錄範例		
Element	Subelement			
		執行人員 / 單位簽名 Executive Authorization		
	現在位置 Current Location	館內 In the Museum		
館外 Outside				
修復紀錄 Conservation / Treatment History	修復結果 Treatment	修復時間 Date		
		執行人員 / 單位簽名 Agent		
		修復位置 Location		
		修復材料 Material		
	修復後淨重 Net weight			
典藏環境建議 Storage Suggestions				
修復紀要 Remarks				
修復建議 Treatment Suggestions				
藏品價值 Value	評等 Grade			
	金額 Monetary Value			
	幣種 Numismatic Classification			
	保險 Insurance	險種 Type		
		保單號碼 Insurance No.		
		要保金額 Policy Amount		
		投保金額 Insurance Value		
		保險期限 Covering Period	起 Earliest Date	
			迄 Latest Date	
		對保公司 Ceded Company		
投保公司 Insurance Company				
著錄 Related Textual References	類型 Type	館內		
	名稱 Title	館藏精品		
	期刊卷期 Volume			
	頁碼 Page	196		
	圖版編號 Plate	148		

元素中文名稱		著錄範例	
Element	Subelement		
	該出版品中文物說明	<p>〈湖山攬勝〉為我國享譽國際之攝影大師郎靜山先生最後集錦攝影巨幅遺作。作品左上角有郎大師親筆題：「湖山攬勝。已亥春月百零五叟郎靜山集錦」十七字墨寶，後鈐印：「郎靜山印」。整幅畫面結構完美，充分顯示出大師登峰造極的集錦功力。</p> <p>運用國畫山水的構圖方式，巧妙地運用在集錦作品上，從畫面最右邊的涼亭老翁遠眺層巒雲霧，到近景的奇石叢樹，左邊的孤舟，遠處的村落及湖邊倒影，這幅美麗的國畫山水景象，就如同大師一生胸襟開朗，寧靜與世無爭。</p>	
	參考資料 References	連結館內出版品數位檔	
影像檔 Related Visual Documentation	檔名 File Name	ph84-00477na0001s	ph84-00477na0001s
	影像格式 Image Format	*.tif	*.jpg
	影像大小 Image Measurements	30.6MB	384KB
	影像類型 Image Type	2D 影像	2D 影像
	影像角度 Image View	正面	
	影像來源 Image Source	正片掃描	
	使用權限 Copyright/Restrictions	文物管理者	
	圖檔說明 Description		
	製作日期 Date		
建檔紀錄 Cataloging History	填表人 Cataloger Name	羅煥光	
	填表時間 Cataloging Date	2005-07-22	
	建檔人 Typist	陳嘉宜	
	建檔時間 Typing Date	系統自動產生	
	核對人 Verifier Name	系統自動產生	
	核對時間 Verifying Date	系統自動產生	
	著錄狀態 Data Condition	著錄中	

填表者：陳嘉宜 填表日期：2005/3/28  
 修改日期：2005/7/12  
2005/8/16  
2005/8/31

## 07 玻璃器元素結構關係圖

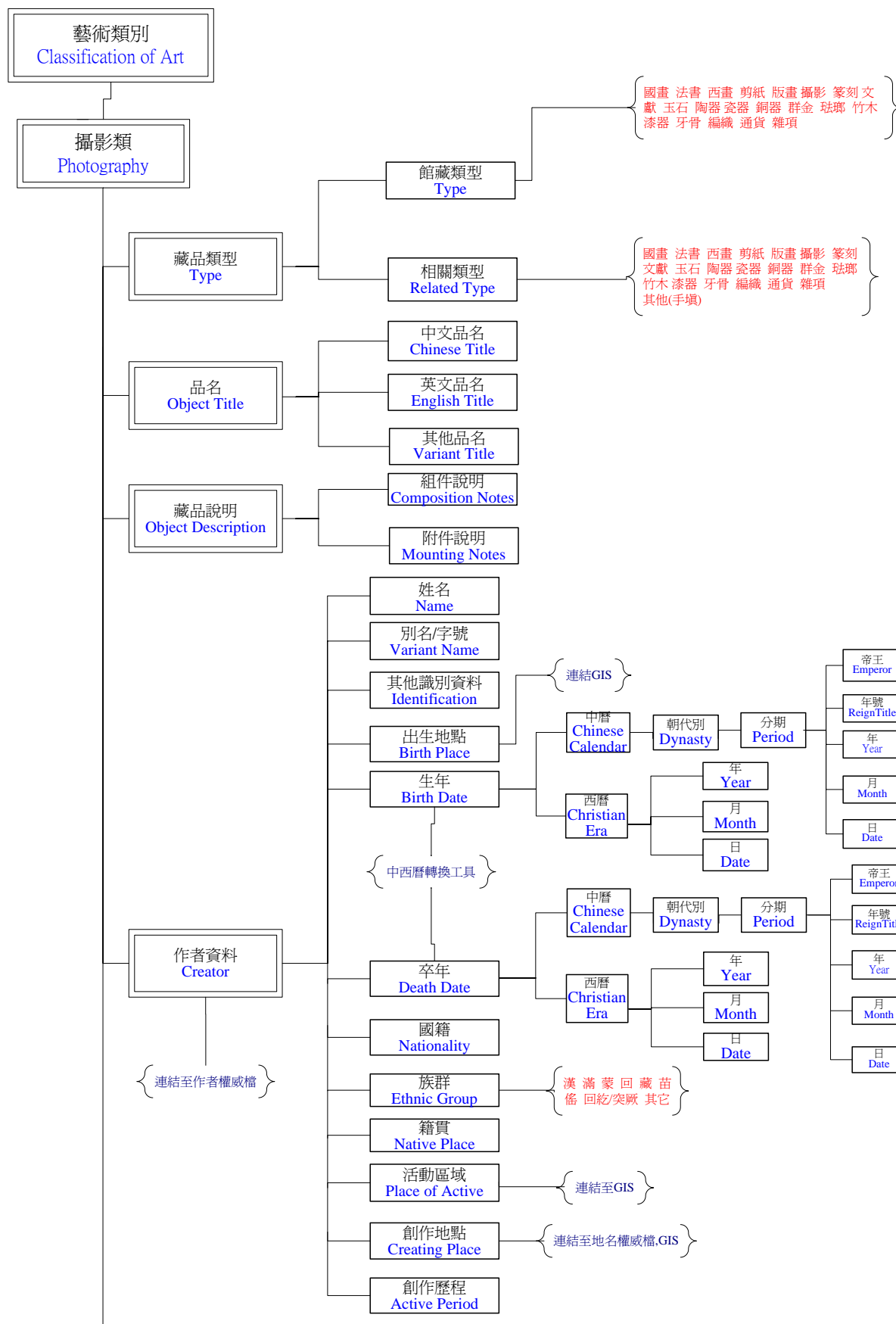

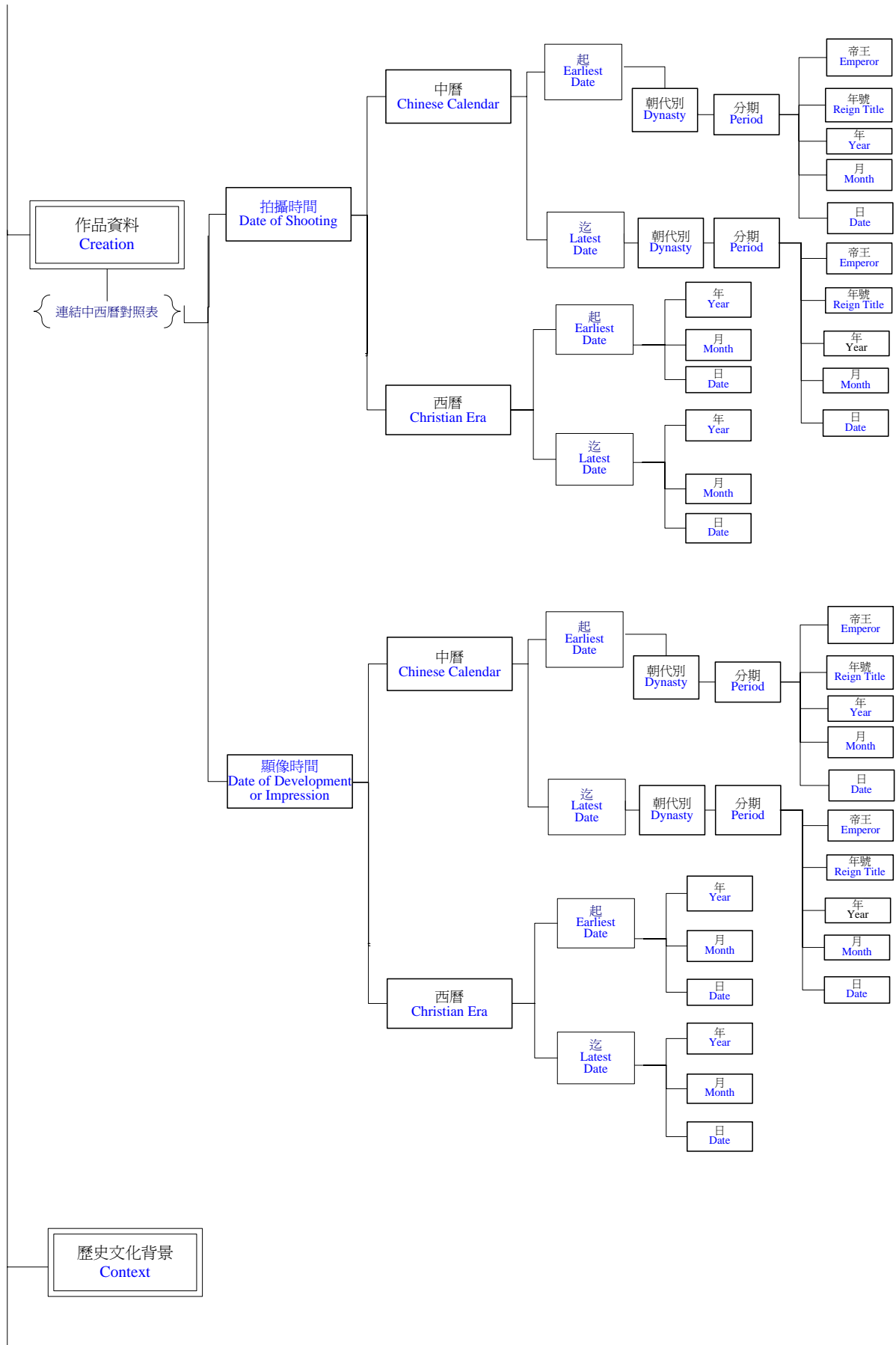

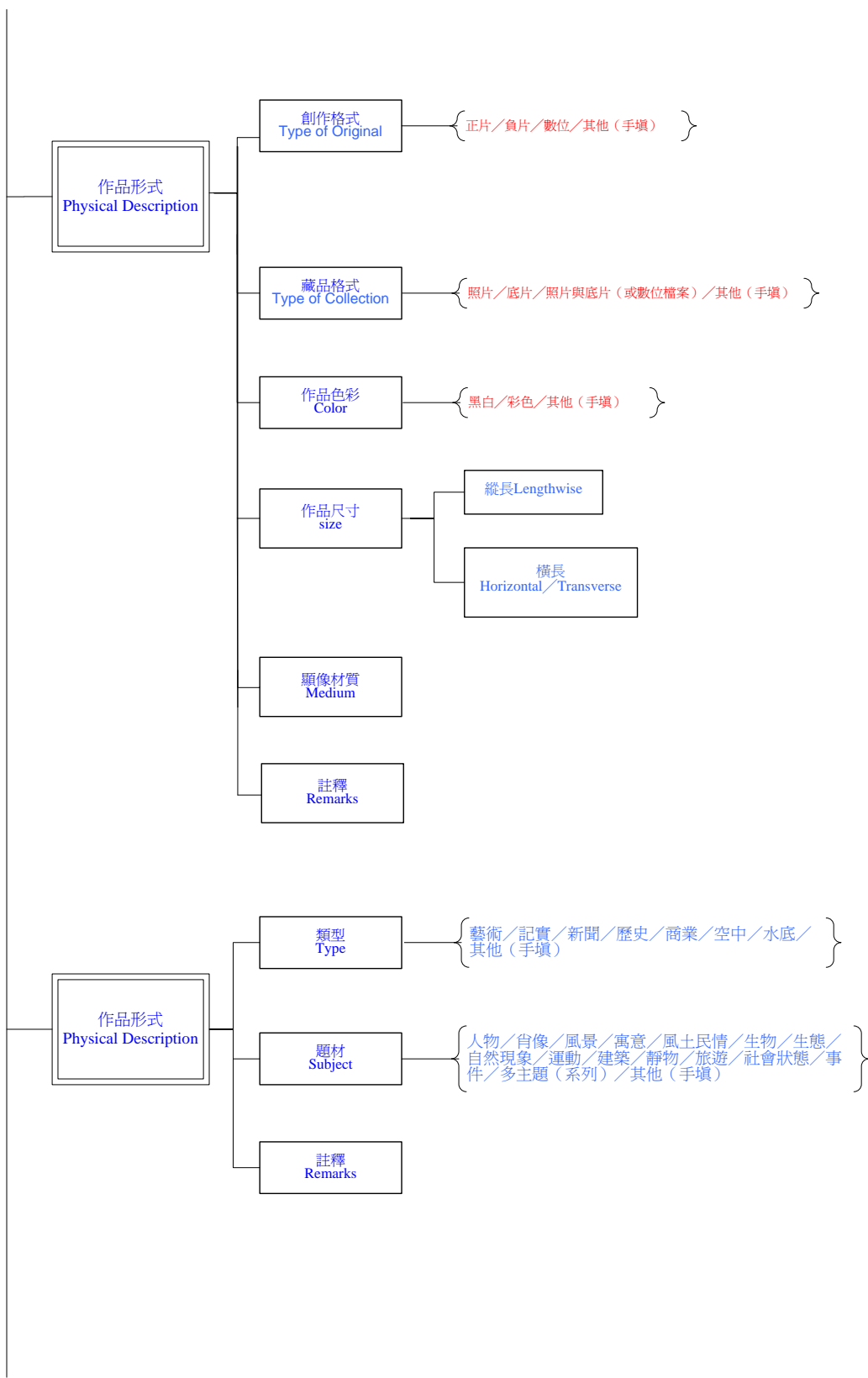

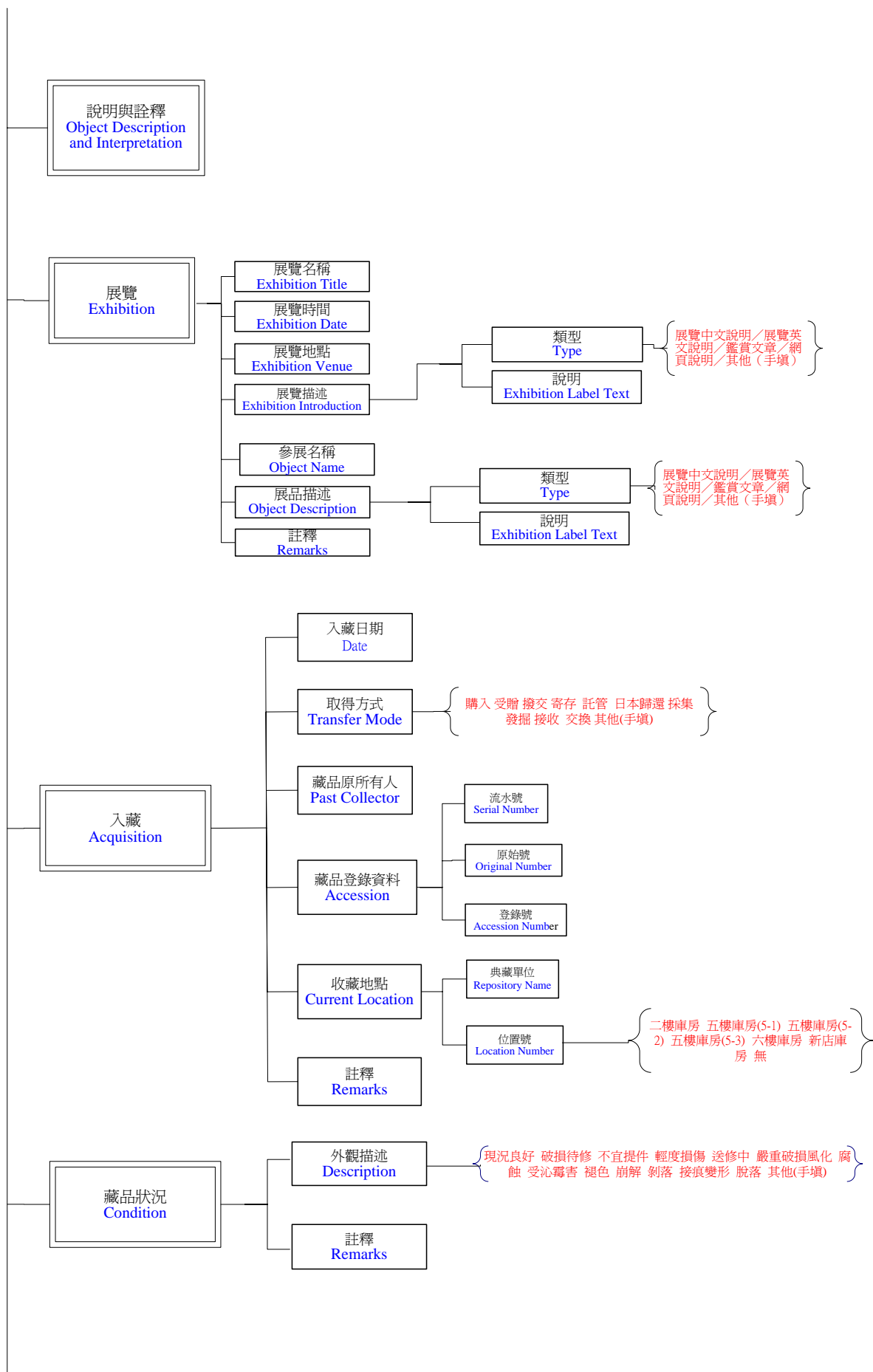

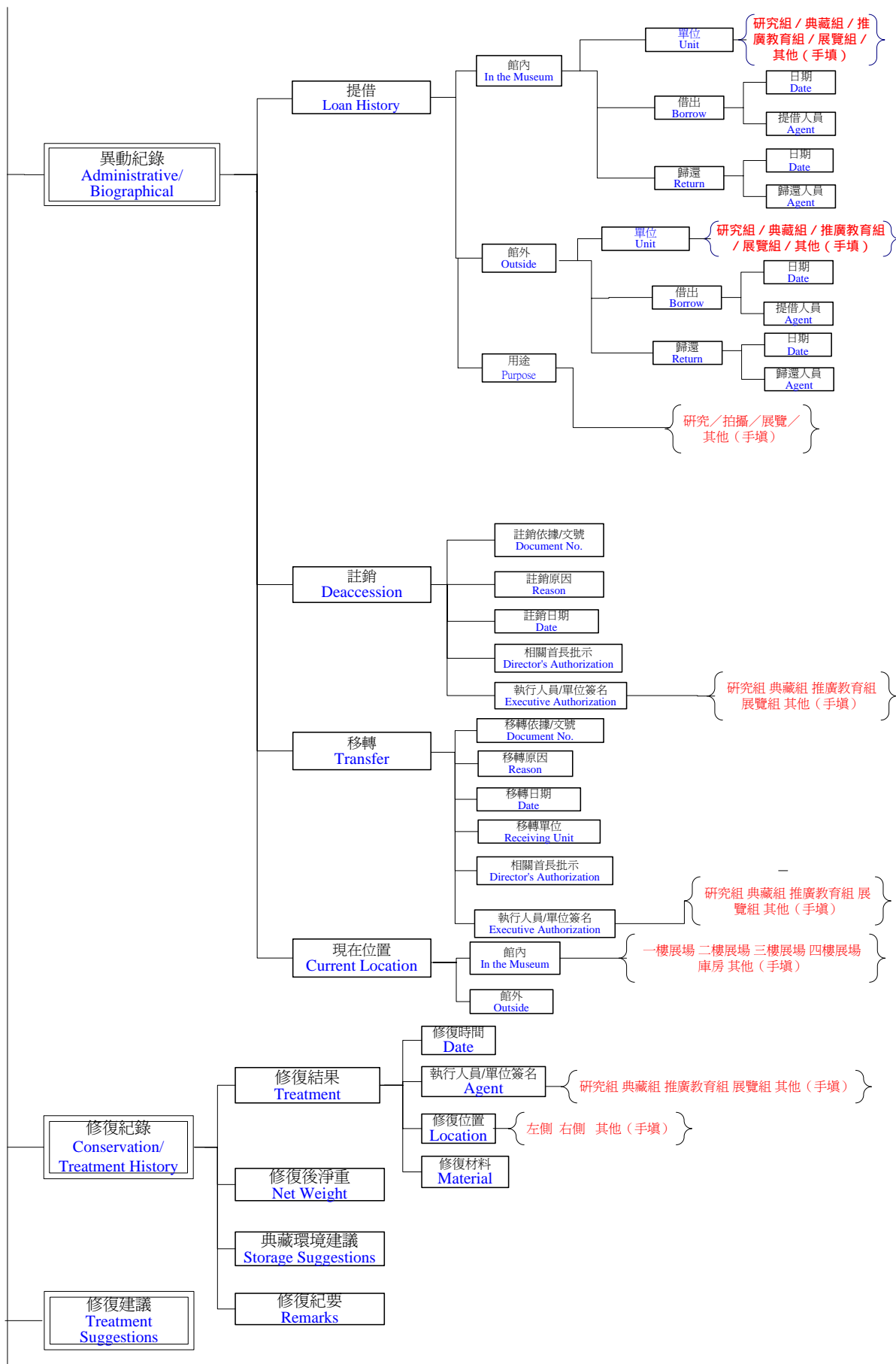

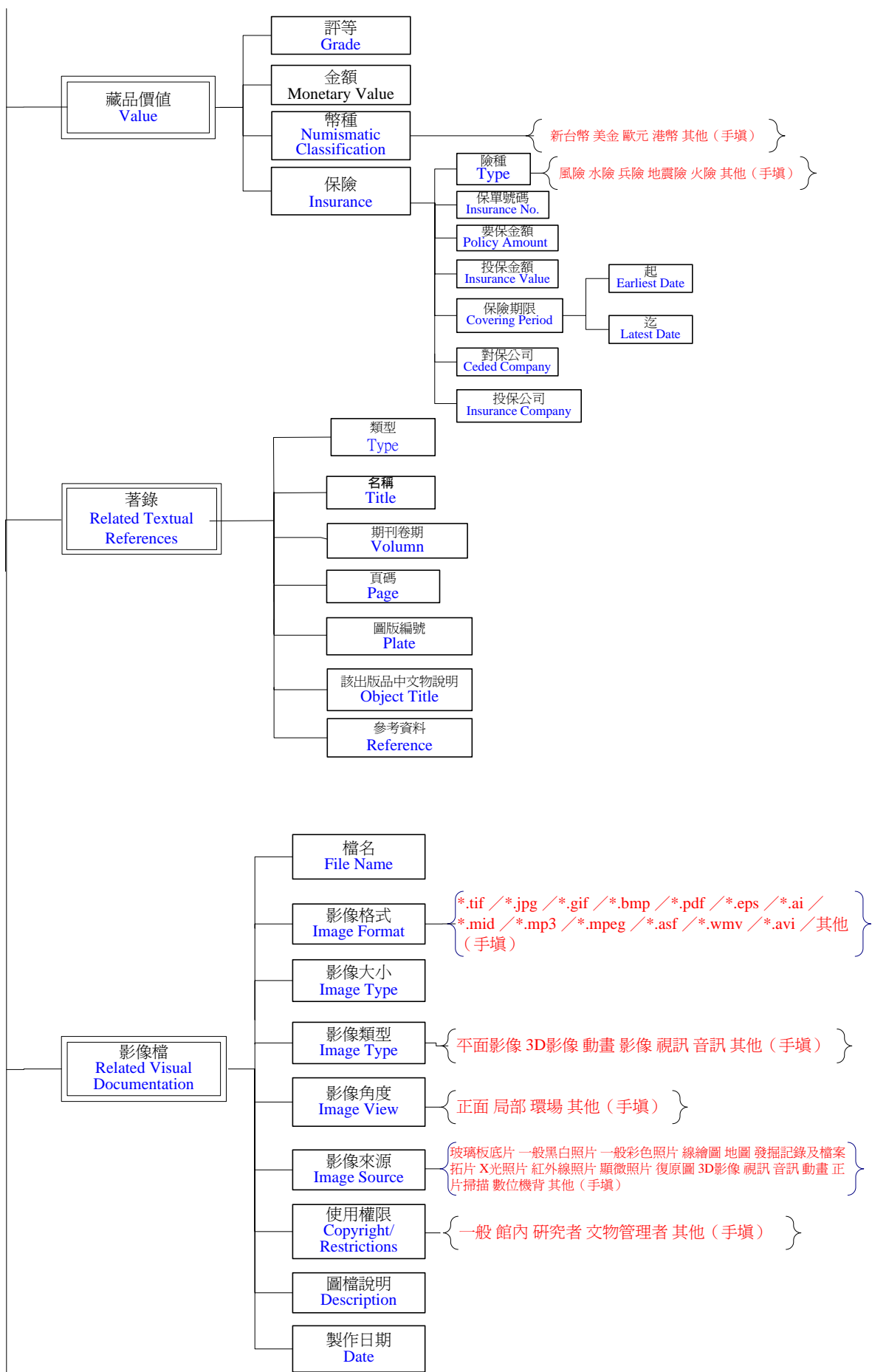



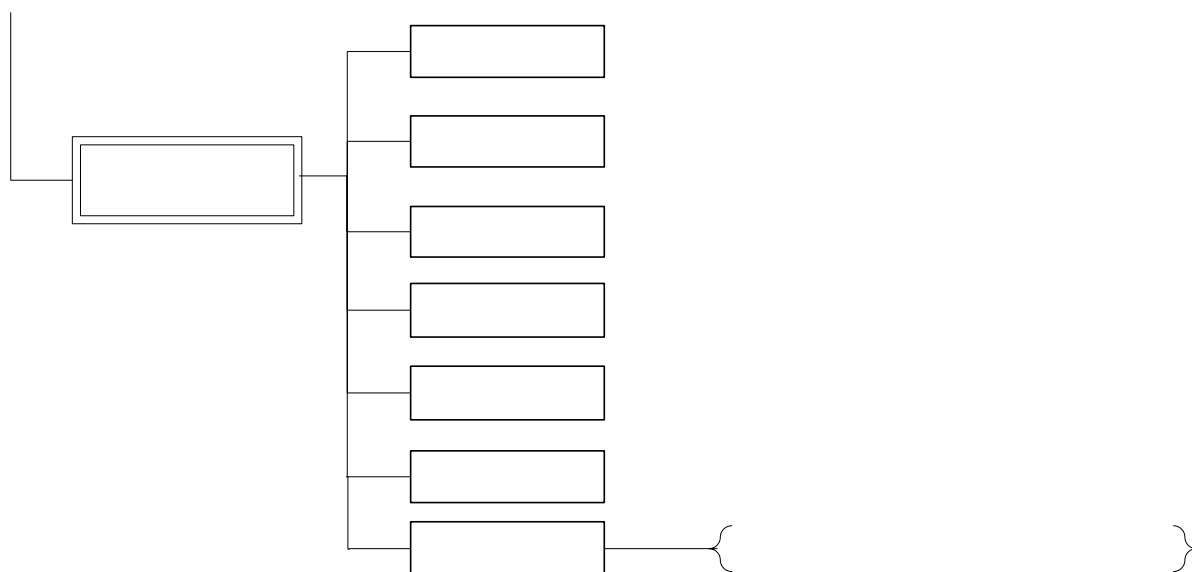

# 建檔紀錄

## Cataloging History

## 攝影類系統屬性功能需求表單 08

元素中文名稱		欄位順序	資料型態	欄位最大 字元數	必填 欄位	多值 欄位	功能連結	預設值	固定值	唯一值 欄位		
Element	Subelement											
藏品類型		1	Varchar									
	館藏類型	1-1	Varchar	10	Y		下拉式選單	攝影				
	相關類型	1-2	Varchar	20		Y	下拉式選單					
品名		2										
	中文品名	2-1	Varchar	60	Y							
	英文品名	2-2	Varchar	60		Y						
	其他品名	2-3	Varchar	100		Y						
藏品說明		3										
	組件說明	3-1	Text	--								
	附件說明	3-2	Text	--								
作者資料		4										
	姓名	4-1	Varchar	20			連結作者權威檔					
	別名/字號	4-2	Varchar	100		Y						
	其他識別資料	4-3	Text	--		Y						
	出生地點	4-4	Varchar	100			地名權威檔，GIS					
	生年		4-5	Date				中西曆轉換工具檔				
		中曆	朝代別	4-5-1-1	20							
				分期	4-5-1-2	20						
				帝王	4-5-1-3	20						
				年號	4-5-1-4	20						
				年	4-5-1-5	20						
				月	4-5-1-6	20						
				日	4-5-1-7	20						
	西曆	年	4-5-2-1	20								
		月	4-5-2-2	20								
		日	4-5-2-3	20								
	卒年		4-6	Date								
		中曆	朝代別	4-6-1-1	20							
				分期	4-6-1-2	20						
				帝王	4-6-1-3	20						
				年號	4-6-1-4	20						
年				4-6-1-5	20							
月				4-6-1-6	20							
日				4-6-1-7	20							
西曆		年	4-6-2-1	20								
		月	4-6-2-2									
	日	4-6-2-3										
國籍	4-7	Varchar	40									
族群	4-8	Varchar	40			下拉式選單						
籍貫	4-9	Varchar	60									
活動區域	4-10	Text	--			地名權威檔，GIS						
師承	4-11	Text	--									

元素中文名稱		欄位順序	資料型態	欄位最大 字元數	必填 欄位	多值 欄位	功能連結	預設值	固定值	唯一值 欄位	
Element	Subelement										
作品 資料	拍攝 時間	創作地點	4-12	Text	--		地名權威 檔·GIS				
		創作歷程	4-13	Text	--						
		中曆	5	Date							
		起	朝代別	5-1-1-1		20	Y	連結中西 曆轉換工 具檔			
			分期	5-1-1-2		20					
			帝王	5-1-1-3		20					
			年號	5-1-1-4		20					
			年	5-1-1-5		20					
			月	5-1-1-6		20					
			日	5-1-1-7		20					
		迄	朝代別	5-1-2-1		20					
			分期	5-1-2-2		20					
			帝王	5-1-2-3		20					
			年號	5-1-2-4		20					
			年	5-1-2-5		20					
			月	5-1-2-6		20					
			日	5-1-2-7		20					
		西曆		5-2	Date	20					
		起		5-2-1							
			年	5-2-1-1							
			月	5-2-1-2							
		日	5-2-1-3								
	迄		5-2-2								
		年	5-2-2-1								
		月	5-2-2-2								
		日	5-2-2-3								
顯像 時間	中曆		5-3				連結中西 曆轉換工 具檔				
	起	朝代別	5-3-1-1		20	Y					
		分期	5-3-1-2		20						
		帝王	5-3-1-3		20						
		年號	5-3-1-4		20						
		年	5-3-1-5		20						
		月	5-3-1-6		20						
		日	5-3-1-7		20						
		迄	朝代別	5-3-2-1		20					
		分期	5-3-2-2		20						
		帝王	5-3-2-3		20						
		年號	5-3-2-4		20						
		年	5-3-2-5		20						
		月	5-3-2-6		20						
		日	5-3-2-7		20						
		西曆		5-4	Date	20					
		起		5-4-1							
			年	5-4-1-1		Date					
			月	5-4-1-2							
			日	5-4-1-3							
		迄		5-4-2							
		年	5-4-2-1		Date						

元素中文名稱		欄位順序	資料型態	欄位最大 字元數	必填 欄位	多值 欄位	功能連結	預設值	固定值	唯一值 欄位
Element	Subelement									
	月	5-4-2-2								
	日	5-4-2-3								
歷史文化背景		6	Text	--						
作品形式		7								
	創作格式	7-1	Varchar	16			下拉式選單			
	藏品格式	7-2	Varchar	20			下拉式選單			
	作品色彩	7-3	Varchar	20			下拉式選單			
	作品尺寸									
	縱長	7-4-1	Varchar	20	Y					
	橫長	7-4-2	Varchar	20	Y					
	顯像材質	7-5	Varchar	30				銀鹽相紙		
	註釋	7-6	Text	--						
作品內容		8				Y				
	類型	8-1	Varchar	20			下拉式選單			
	題材	8-2	Varchar	30			下拉式選單			
	註釋	8-3	Text	--						
說明與詮釋		9	Text	--						
展覽		10				Y				
	展覽名稱	10-1	Varchar	60						
	展覽時間	10-2	Date	20						
	展覽地點	10-3	Varchar	60						
	展覽描述									
	類型	10-4-1	Varchar	20			下拉式選單			
	說明	10-4-2	Text	--			Link 館內參考資料或出版品數位檔			
	參展名稱	10-5	Varchar	60						
	展品描述									
	類型	10-6-1	Varchar	20			下拉式選單			
	說明	10-6-2	Text	--			Link 館內參考資料或出版品數位檔			
	註釋	10-7	Text	--						
入藏		11								
	入藏日期	11-1	Date	20	Y					
	取得方式	11-2	Varchar	20			下拉式選單			
	藏品原所有人	11-3	Varchar	40						
	藏品登錄資料									
	流水號	11-4-1	Int	8	Y		系統自動產生			
	原始號	11-4-2	Int	20						
	登錄號	11-4-3	Int	20	Y		Link 典藏管理系統			Y

元素中文名稱		欄位順序	資料型態	欄位最大 字元數	必填 欄位	多值 欄位	功能連結	預設值	固定值	唯一值 欄位	
Element	Subelement										
	收藏地點										
	典藏單位	11-5-1	Varchar	20				國立歷史博物館			
	位置號	11-5-2	Varchar	20			Link 典藏管理系統				
	註釋	11-6	Text	--							
藏品狀況		12				Y					
	外觀描述	12-1	Varchar	20	Y		下拉式選單	現況良好			
	註釋	12-2	Text	--							
異動紀錄		13									
	提借紀錄		13-1				Y				
		館內	單位	13-1-1-1	Varchar	20					
			提借日期	13-1-1-2-1	Date	20					
		歸還	提借人員	13-1-1-2-2	Varchar	20					
			歸還日期	13-1-1-3-1	Date	20					
		歸還人員	13-1-1-3-2	Varchar	20						
	館外	單位	13-1-2-1	Varchar	20		Y				
		提借	日期	13-1-2-2-1	Date	20					
			提借人員	13-1-2-2-2	Varchar	20					
		歸還	日期	13-1-2-3-1	Date	20					
			歸還人員	13-1-2-3-2	Varchar	20					
		用途	13-1-3	Varchar	40			下拉式選單			
	註銷		13-2				Y				
		註銷依據/文號	13-2-1	Varchar	20						
		註銷原因	13-2-2	Varchar	60						
		註銷日期	13-2-3	Date	20						
相關首長批示		13-2-4	Varchar	40		Y					
執行人員/單位簽名		13-2-5	Varchar	40		Y	下拉式選單				
移轉		13-3				Y					
	移轉依據/文號	13-3-1	Varchar	20							
	移轉原因	13-3-2	Text	--							
	移轉日期	13-3-3	Date	20							
	移轉單位	13-3-4	Varchar	40							
	相關首長批示	13-3-5	Varchar	40		Y					
執行人員/單位簽名	13-3-6	Varchar	40		Y	下拉式選單					
現在		13-4			Y						

元素中文名稱		欄位順序	資料型態	欄位最大 字元數	必填 欄位	多值 欄位	功能連結	預設值	固定值	唯一值 欄位
Element	Subelement									
	位置	館內	13-4-1	Varchar	60			下拉式選單		
		館外	13-4-2	Varchar	60					
修復紀錄			14			Y				
	修復結果		14-1							
		修復時間		14-1-1	Date	20				
		執行人員 / 單位簽名		14-1-2	Varchar	40			下拉式選單	
		修復位置		14-1-3	Varchar	40			下拉式選單	
		修復材料		14-1-4	Varchar	100				
	修復後淨重		14-2	Varchar	8					
	典藏環境建議		14-3	Text	--					
修復紀要		14-4	Text	--						
修復建議 藏品價值			15	Text	--	Y				
			16							
	評等		16-1	Varchar	20					
	金額		16-2	Varchar	8			無		
	幣種		16-3	Varchar	20			下拉式選單		
	保險			16-4			Y			
		險種		16-4-1	Varchar	40			下拉式選單	
		保單號碼		16-4-2	Varchar	20				
		要保金額		16-4-3	Varchar	8				
		投保金額		16-4-4	Varchar	8				
		保險期限	起		16-4-5-1					
	迄			16-4-5-2						
			16-5	Varchar	40					
對保公司		16-6	Varchar	40						
著錄			17			Y				
	類型		17-1	Varchar	8			下拉式選單		
	名稱		17-2	Varchar	60					
	期刊卷期		17-3	Varchar	20					
	頁碼		17-4	Varchar	20					
	圖版編號		17-5	Varchar	20					
	該出版品中文物說明		17-6	Text	--					
	參考資料		17-7	Text	--			Link 館內參考資料或出版品數位檔		
影像檔			18			Y		Link 圖檔資料庫		
	檔名		18-1	Varchar	20					
	影像格式		18-2	Varchar	10			下拉式選單		
	影像大小		18-3	Varchar	10					

元素中文名稱		欄位順序	資料型態	欄位最大 字元數	必填 欄位	多值 欄位	功能連結	預設值	固定值	唯一值 欄位
Element	Subelement									
	影像類型	18-4	Varchar	20			下拉式選單			
	影像角度	18-5	Varchar	20			下拉式選單			
	影像來源	18-6	Varchar	20			下拉式選單			
	使用權限	18-7	Varchar	20			下拉式選單			
	圖檔說明	18-8	Text	--						
	製作日期	18-9	Date	20						
建檔紀錄		19								
	填表人	19-1	Varchar	30	Y					
	填表時間	19-2	Date	20	Y					
	建檔人	19-3	Varchar	30	Y		系統自動 產生			
	建檔時間	19-4	Date	20	Y					
	核對人	19-5	Varchar	30						
	核對時間	19-6	Date	20						
	著錄狀態	19-7	Varchar	10			下拉式選單			

填表者：陳嘉宜 填表日期：2005/3/28

修改日期：2005/7/12

2005/8/16

## 攝影類系統查詢功能需求表單 09

元素中文名稱		簡要查詢	進階查詢	簡要顯示款目	檢索結果排序	詳細顯示款目	付費使用			
Element	Subelement									
藏品類型	館藏類型	Y	Y	Y	1	Y				
	相關類型									
品名			Y			Y				
	中文品名	Y		Y	2					
	英文品名 其他品名									
藏品說明	組件說明									
	附件說明									
作者資料	姓名	Y	Y	Y	3	Y				
	別名/字號		Y			Y				
	其他識別資料									
	出生地點									
	生年	中曆	朝代別	Y	Y	Y	4	Y		
			分期							
			帝王	Y	Y	Y	5	Y		
			年號	Y	Y	Y	6	Y		
			年	Y	Y	Y	7	Y		
			月							
		日								
	西曆	年	Y	Y	Y	8	Y			
		月								
		日								
	卒年	中曆	朝代別	Y	Y	Y	9	Y		
			分期							
			帝王	Y	Y	Y	10	Y		
			年號	Y	Y	Y	11	Y		
			年	Y	Y	Y	12	Y		
			月							
日										
西曆		年	Y	Y	Y	13	Y			
		月								
		日								
		國籍		Y			Y			
		族群								
		籍貫								
	活動區域									
	創作地點									
	創作歷程									
作品資料	拍攝日期	中曆	起	朝代別	Y	Y	Y	14	Y	
				分期						
				帝王		Y			Y	



元素中文名稱				簡要查詢	進階查詢	簡要顯示款目	檢索結果排序	詳細顯示款目	付費使用		
Element	Subelement										
		迄	年號	年	Y			Y			
				年	Y			Y			
				月							
				日							
			朝代別	Y	Y	Y	15	Y			
				分期							
				帝王	Y			Y			
				年號	Y			Y			
		西曆	起	年	Y		Y	16			
					月						
			迄	年	Y		Y	17			
					月						
					日						
		作品資料	顯像日期	中曆	起	朝代別	Y	Y	Y	18	Y
						分期		Y			Y
						帝王		Y			Y
						年號		Y			Y
迄	年				Y						
					月						
					日						
					Y	Y	Y	19	Y		
西曆	起			年	Y			20			
					月						
	迄			年	Y			21			
					月						
					日						
歷史文化背景											
作品形式											
	創作格式										
	藏品格式			Y	Y	Y	22	Y			
	作品色彩		Y			Y					

元素中文名稱		簡要查詢	進階查詢	簡要顯示款目	檢索結果排序	詳細顯示款目	付費使用
Element	Subelement						
	作品尺寸	縱長	Y	Y	Y	23	Y
		橫長	Y	Y	Y	24	Y
	顯像材質			Y			Y
	註釋						
作品內容	類型		Y	Y	Y	25	Y
	題材		Y	Y	Y	26	Y
	註釋						
說明與詮釋			Y			Y	
展覽	展覽名稱						
	展覽時間						
	展覽地點						
	展覽描述	類型					
		說明					
	參展名稱						
	展品描述	類型					
說明							
註釋							
入藏	入藏日期						
	取得方式						
	藏品原所有人						
	藏品登錄資料	流水號					
		原始號					
		登錄號					
	收藏地點	典藏單位					
		位置號					
註釋							
藏品狀況	外觀描述						
	註釋						
異動紀錄	館內	單位					
		借出	日期				
			提借人員				
		歸還	日期				
			歸還人員				
	館外	單位					
		借出	日期				
			提借人員				
		歸還	日期				
			歸還人員				
用途							
註銷							
	註銷依據/文號						
	註銷原因						

元素中文名稱		簡要查詢	進階查詢	簡要顯示款目	檢索結果排序	詳細顯示款目	付費使用	
Element	Subelement							
		註銷日期						
		相關首長批示						
		執行人員/單位 簽名						
	移轉		移轉依據/文號					
			移轉原因					
			移轉日期					
			移轉單位					
			相關首長批示 執行人員/單位 簽名					
	現在位置		館內					
			館外					
	修復紀錄	修復結果						
修復時間								
執行人員 / 單位 簽名								
修復位置								
修復材料								
修復後淨重								
典藏環境建議								
		修復紀要						
修復建議								
藏品價值		評等						
		金額						
		幣種						
	保險		險種					
			保單號碼					
			要保金額					
			投保金額					
		保險期限	起					
			迄					
			對保公司					
		投保公司						
著錄		類型						
		名稱						
		期刊卷期						
		頁碼						
		圖版編號						
		該出版品中文物說明						
		參考資料						
影像檔								
		檔名						

元素中文名稱		簡要查詢	進階查詢	簡要顯示款目	檢索結果排序	詳細顯示款目	付費使用
Element	Subelement						
	影像格式						
	影像大小						
	影像類型						
	影像角度						
	影像來源						
	使用權限						
	圖檔說明						
	製作日期						
建檔紀錄							
	填表人						
	填表時間						
	建檔人						
	建檔時間						
	核對人						
	核對時間						
	著錄狀態						

填表者：陳嘉宜 填表日期：2005/3/28

修改日期：2005/7/12

2005/8/16

## 10 系統紀錄建檔流程說明

著錄時，先由內容專家填寫 metadata 表單，再由助理人員建檔，或是內容專家研判文物，直接由助理人員輸入電腦，不用再填寫表單。

著錄人員要進行紀錄建檔時，進入著錄介面之前需經過身份的確證，著錄人員必須輸入自己的姓名，方可登入 Metadata 系統進行建檔，系統需記錄建檔人姓名與建檔時間。並記錄此筆資料的著錄研判人員姓名、日期(即填表人)。

同樣的，當著錄人員需核對紀錄內容時，也需經過身份的確證，藉由確證的動作可知該筆記錄是經由誰人所修改，系統亦需記錄核對人姓名與核對時間。系統不需記錄每次的核對資訊，只需記錄最近一次的核對資訊即可。

## 11 Metadata 系統主鍵元素架構格式

史博館將「文物館藏編號」作為主鍵元素，其架構格式，共有五種，茲分述如下：

格式一：

四個阿拉伯數字，開頭數字為 6、7、8、9，如 6900

格式二：

五個阿拉伯數字，開頭數字為 1、2、3，如 10062

格式三：

二個阿拉伯數字+ - +五個阿拉伯數字，如 71-00030

格式四：

一個英文字+七個阿拉伯數字，如 h0000370

格式五：

二個阿拉伯數字+ - +五個阿拉伯數字+ - + 一個阿拉伯數字，如 82-00173-1

二個阿拉伯數字+ - +五個阿拉伯數字+ - + 二個阿拉伯數字，如 82-00173-12

## 12 系統使用群組與其使用功能表單

群組 (Group)	群組描述	系統功能				
		資料查詢	資料異動	系統維護		
				權限管理	代碼管理	異動紀錄查詢
系統管理人員	負責管理與維護系統	Y	Y	Y	Y	Y
研究人員		Y	Y		Y	Y
研究助理		Y	Y		Y	