

## 攝影類 Metadata 需求確認表單 01

|   |  |
|---|--|
| 主題計畫名稱 (中/英文):<br>國家歷史文物數位典藏計畫  | 計畫主持人: (姓名、電話、電子郵件)<br>黃永川               |
| 主題計畫所屬單位: 國立歷史博物館   |  |
| 參與 Metadata 作業的主題計畫同仁: (姓名、電話、電子郵件)   |  |
| 吳國淳, 23610270# 203, joywu@nmh.gov.tw  | 李明珠, 23610270# 201, andrea@nmh.gov.tw    |
| 成耆仁, 23610270# 206, keein@nmh.gov.tw  | 黃春秀, 23610270# 403, Chunhsiu@nmh.gov.tw  |
| 張沛誼, 23610270# 217, janet@nmh.gov.tw  | 江桂珍, 23610270# 209, Jennie@nmh.gov.tw    |
| 鄒力耕, 23610270# 304, Likeng@nmh.gov.tw   | 羅煥光, 23610270# 324, Bright@nmh.gov.tw    |
| 郭暉妙, 23610270# 307, geno@nmh.gov.tw   | 黃璧珍, 23610270# 517, chane@nmh.gov.tw     |
| 陳嘉宜, 23610270# 517, zoe@nmh.gov.tw  | 莊巧筑, 23610270# 517, greenwish@nmh.gov.tw |
| 曾時君, 23610270# 517, spice7@nmh.gov.tw   | 蘇淑娟, 23610270# 517, nv2ah6@nmh.gov.tw    |
| 姜映荷, 23610270# 608, herchiang@nmh.gov.tw  |  |
| <b>Q1、是否希望將 Metadata 需求納入計畫內?</b><br><input checked="" type="checkbox"/> 是 <input type="checkbox"/> 否 (原因: 整合及分享各計畫所建置之數位化內容)                   |  |
| <b>Q2、是否希望中研院「Metadata 工作組」協助規劃與分析典藏品 Metadata?</b><br><input checked="" type="checkbox"/> 是 (請至 Q3) <input type="checkbox"/> 否 (原因: 藉重專業能力及經驗) |  |
| <b>Q3、預計時程與期限?</b><br>預計請後設資料小組於 94 年 6 月初完成需求規格書, 以利本計畫能於期中審查時呈現成果   |  |
| <b>Q4、預期的需求重點與成果? (GIS system? Exhibition Management.....)</b><br>完成牙骨、剪紙、編織、琺瑯、攝影、玻璃器六類文物之後設資料需求規格書  |  |
| <b>Q5、藏品資料類型與數量 (若不同資料類型需不同的 Metadata 著錄格式, 請註明, 並標明計畫進行的優先順序)</b><br>牙骨類 211 件, 剪紙類 216 件, 編織類 1096 件, 琺瑯器 204 件, 攝影類 398 件, 玻璃器 228 件。        |  |
| <b>Q6、目前典藏品目錄資訊的狀態?</b>   |  |
| <b>6-1 使用的系統</b><br>系統名稱、鍵檔數量、資料庫系統相關文件 (規格書, Schema...等)   |  |
| <b>6-2 是否使用任何 metadata 標準?</b><br>CDWA  |  |
| <b>6-3 是否有任何既有之著錄表單? (如: 文物基本資料表、登記表...等)</b>   |  |
| 1. 文物基本資料表<br>2. 銅器、瓷器、國畫、版畫、玉石、印章、西畫後設資料著錄表  |  |
| <b>6-4 是否有公開網站, 可供查詢使用?</b>   |  |
| <b>6-5 是否有其他相關參考資訊 (如: 其他單位網站、著錄規範...等)</b>   |  |
| 1. 90、91、92、93 年史博館典藏數位化計畫工作手冊  |  |

2. 91 年國家數位典藏計畫辦公室「數位典藏技術規範彙編」

3. 青銅器、版畫、竹木、漆器、法書、玉石、西畫、印章後設資料規格需求書

**Q7、藏品數位化規格需求？（解析度、檔案類型、開放程度...等）**

依據使用者的類型適度開放使用權限

其他說明與建議：

填表者：吳國淳、曾時君

## 攝影類藏品單元(unit)層級關係圖 02

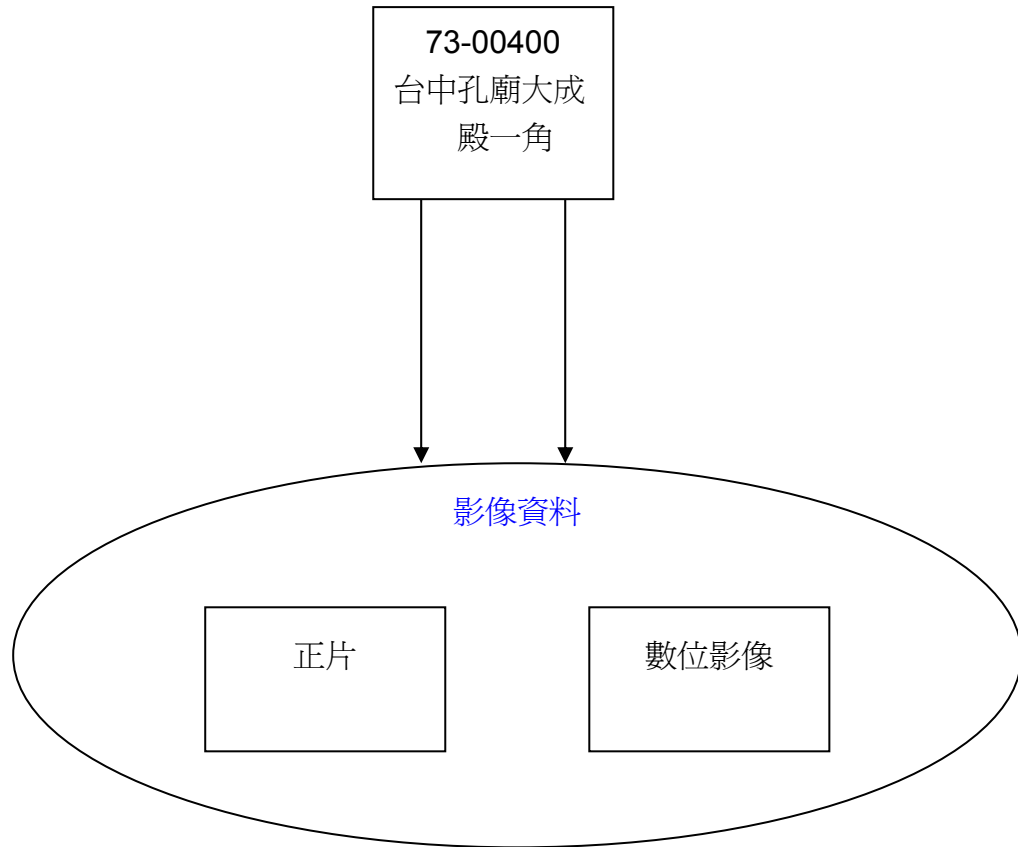

填表者：陳嘉宜

## 攝影類藏品單元群組關係圖與說明 03

單件作品



填表者：陳嘉宜

## 04 攝影類藏品元素需求表單

| 元素中文名稱                     |                           |                   |         | 定義                          | 著錄規範  |
|----------------------------|---------------------------|-------------------|---------|-----------------------------|---|
| Element                    | Subelement                |                   |         |                             |   |
| 藏品類型<br>Type               | 館藏類型<br>Type              |                   |         | 依本館典藏文物分類原則                 | 見代碼表  |
|                            | 相關類型<br>Related Type      |                   |         | 不同名稱，內容相同之文物分類。以文物的一般性分類法為主 | 見代碼表  |
| 品名<br>Object Title         | 中文品名<br>Chinese Title     |                   |         | 該文物的正式中文名稱                  | 1.列「品名」，不包括「時代」和「年號」<br>2.單件文物與組件文物品名標示法有別<br>3.組件文物以半形「空白字元」區隔主件與組件，或用以標示物件之關係 |
|                            | 英文品名<br>English Title     |                   |         | 該文物的正式英文名稱                  | 列「品名」，僅字首大寫   |
|                            | 其他品名<br>Variant Title     |                   |         | 該文物所擁有正式統稱之外的其他名稱           | 以正式出版品或歷史文獻為準，以分號「；」作區隔   |
| 藏品說明<br>Object Description | 組件說明<br>Composition Notes |                   |         | 描述與文物有整體關係的物件               | 1.先註明整組文物之名稱，再註明件數和品名的記錄情況<br>2.整組文物和件數之間以壹個半型字元區隔，再以逗號區隔品名的記錄情況                |
|                            | 附件說明<br>Mounting Notes    |                   |         | 描述該文物的附屬物件                  | 例：器皿的蓋子、把手、俑的頭部、四肢等   |
| 作者資料<br>Creator            | 姓名<br>Name                |                   |         | 作者的姓名                       | 1.填寫作者姓名<br>2.連結作者權威檔   |
|                            | 別名/字號<br>Variant Name     |                   |         | 作者的其他稱號                     | 填寫作者別名、字號，以逗號「，」作區隔   |
|                            | 其他識別資料<br>Identification  |                   |         | 其他可以辨別作者身份的資料               | 1.詳細列出主權人及可辨識作者身份的資料<br>2.不同的識別資料間以分號做區隔  |
|                            | 出生地點<br>Birth Place       |                   |         | 作者出生之地，以生存期間的地名為準           | 首列國家，次列省縣市，以逗號「，」作區隔  |
| 生年<br>Birth Date           | 中曆<br>Chinese Calendar    | 朝 代 別<br>Dynasty  | 作者出生的時間 | 連結中西曆轉換工具檔                  |   |
|                            |                           | 分 期<br>Period     |         |                             |   |
|                            |                           | 帝王<br>Emperor     |         |                             |   |
|                            |                           | 年號<br>Reign Title |         |                             |   |
|                            |                           | 年<br>Year         |         |                             |   |

| 元素中文名稱                  |                  |                               |                       |                        | 定義               | 著錄規範   |                           |
|-------------------------|------------------|-------------------------------|-----------------------|------------------------|------------------|--|---------------------------|
| Element                 | Subelement       |                               |                       |                        |                  |  |                           |
|                         |                  |                               |                       | 月<br>Mont<br>h         |                  |  |                           |
|                         |                  |                               |                       | 日<br>Date              |                  |  |                           |
|                         |                  |                               |                       | 西曆<br>Christian<br>Era |                  |  | 年 Year                    |
|                         |                  |                               |                       |                        |                  |  | 月 Month                   |
|                         |                  |                               |                       |                        |                  |  | 日 Date                    |
|                         |                  |                               |                       |                        |                  |  | 朝 代 別<br>Dynasty          |
|                         | 卒年<br>Death Date | 中曆<br>Chinese<br>Calendar     |                       |                        |                  |  | 分 期<br>Period             |
|                         |                  |                               |                       |                        |                  |  | 帝 王<br>Emp<br>eror        |
|                         |                  |                               |                       |                        |                  |  | 年 號<br>Reig<br>n<br>Title |
|                         |                  |                               |                       |                        |                  |  | 年<br>Year                 |
|                         |                  |                               |                       |                        |                  |  | 月<br>Mont<br>h            |
|                         |                  |                               |                       |                        |                  |  | 日<br>Date                 |
|                         |                  |                               |                       | 年 Year                 |                  |  |                           |
|                         |                  |                               |                       | 月 Month                |                  |  |                           |
|                         |                  |                               |                       | 日 Date                 |                  |  |                           |
| 國籍<br>Nationality       |                  |                               |                       |                        | 作者所屬國籍           |  |                           |
| 族群<br>Ethnic Group      |                  |                               |                       |                        | 作者所屬民族           | 見代碼表   |                           |
| 籍貫<br>Native Place      |                  |                               |                       |                        | 作者原籍，以生存期間的地名為準  |  |                           |
| 活動區域<br>Place of Active |                  |                               |                       |                        | 作者創作活動的範圍        | 連結 GIS   |                           |
| 師承 Master               |                  |                               |                       |                        | 作者的傳承或師承         | 文字描述   |                           |
| 創作地點<br>Creating Place  |                  |                               |                       |                        | 長期從事創作的主要地點      | 1.連結至地名權威檔。<br>2.連結 GIS                              |                           |
| 創作歷程<br>Active Period   |                  |                               |                       |                        | 該作者從事創作的期間       | 朝代紀年與公元紀年並<br>列。例：民國 8 年(1919)~<br><br>民國 71 年(1982) |                           |
| 作品資料<br>Creation        | 拍攝時<br>間         | 中曆<br>Chinese<br>Calenda<br>r | 起<br>Earliest<br>Date | 朝 代 別<br>Dynasty       | 該文物被創作的時間，依歷史斷代。 | 連結中西曆轉換工具檔   |                           |
|                         |                  |                               |                       | 分 期<br>Period          |                  |  |                           |

| 元素中文名稱                   |                     |                 |             |                           | 定義  | 著錄規範 |
|--------------------------|---------------------|-----------------|-------------|---------------------------|---|------|
| Element                  | Subelement          |                 |             |                           |   |      |
|                          | Date of Shooting    |                 |             | 帝王 Emperor                |   |      |
|                          |                     |                 |             | 年號 Reign Title            |   |      |
|                          |                     |                 |             | 年 Year                    |   |      |
|                          |                     |                 |             | 月 Month                   |   |      |
|                          |                     |                 |             | 日 Date                    |   |      |
|                          |                     |                 |             | 朝代別 Dynasty               |   |      |
|                          |                     |                 |             | 分期 Period                 |   |      |
|                          |                     |                 |             | 帝王 Emperor                |   |      |
|                          |                     |                 |             | 年號 Reign Title            |   |      |
|                          |                     |                 |             | 年 Year                    |   |      |
| 月 Month                  |                     |                 |             |                           |   |      |
| 日 Date                   |                     |                 |             |                           |   |      |
| 西曆 Christian era         | 起 Earliest Date     | 迄 Latest Date   | 年 Year      | 該文物被創作的時間，依西曆，無明確年份則以年代為準 |   |      |
|                          |                     |                 | 月 Month     |                           |   |      |
|                          |                     |                 | 日 Date      |                           |   |      |
|                          |                     |                 | 年 Year      |                           |   |      |
| 黃曆紀年 Lunar calendar      | 起 Earliest Date     | 迄 Latest Date   | 月 Month     | 依據中國特有計算時間的方法             | 連結中研院「中西曆轉換工具」                                |      |
|                          |                     |                 | 日 Date      |                           |   |      |
|                          |                     |                 | 年 Year      |                           |   |      |
|                          |                     |                 | 月 Month     |                           |   |      |
| 考古別 Archaeology Period   | 起 Earliest Date     | 迄 Latest Date   | 日 Date      | 該文物被創作的時間依考古學上的斷代         | 連結考古文化年代轉換檔                                   |      |
|                          |                     |                 | 年 Year      |                           |   |      |
|                          |                     |                 | 月 Month     |                           |   |      |
|                          |                     |                 | 日 Date      |                           |   |      |
| 發掘/出土地 Site/Field        | 起 Earliest Date     | 迄 Latest Date   | 年 Year      | 該文物發掘或出土地點                | 1.包括「發掘」、「出土地點」詳細地名。<br>2.如有並列，中間以半形「空白字元」區隔。 |      |
|                          |                     |                 | 月 Month     |                           |   |      |
|                          |                     |                 | 日 Date      |                           |   |      |
|                          |                     |                 | 年 Year      |                           |   |      |
| 顯像時間 Date of Development | 中曆 Chinese Calendar | 起 Earliest Date | 朝代別 Dynasty | 該文物被創作的時間，依歷史斷代。          | 連結中西曆轉換工具檔                                    |      |
|                          |                     |                 | 分期 Period   |                           |   |      |
|                          |                     |                 | 帝王 Emperor  |                           |   |      |
|                          |                     |                 | 年 Year      |                           |   |      |

| 元素中文名稱                          |                       |                     |  | 定義 |                          | 著錄規範                                       |   |
|---------------------------------|-----------------------|---------------------|--|----|--------------------------|--|---|
| Element                         | Subelement            |                     |  |    |                          |  |   |
| pment<br>or<br>Impres<br>sion   |                       |                     |  |    | 年號<br>Reig<br>n<br>Title |  |   |
|                                 |                       |                     |  |    | 年<br>Year                |  |   |
|                                 |                       |                     |  |    | 月<br>Mont<br>h           |  |   |
|                                 |                       |                     |  |    | 日<br>Date                |  |   |
|                                 |                       |                     |  |    | 朝 代 別<br>Dynasty         |  |   |
|                                 |                       |                     |  |    | 分 期<br>Period            |  |   |
|                                 |                       |                     |  |    | 帝 王<br>Emp<br>eror       |  |   |
|                                 |                       |                     |  |    | 年號<br>Reig<br>n<br>Title |  |   |
|                                 |                       |                     |  |    | 年<br>Year                |  |   |
|                                 |                       |                     |  |    | 月<br>Mont<br>h           |  |   |
| 日<br>Date                       |                       |                     |  |    |                          |  |   |
| 西曆<br>Christia<br>n era         | 起<br>Earliest<br>Date | 迄<br>Latest<br>Date |  |    | 年 Year                   | 該文物被創作的時間，依西<br>曆，無明確年份則以年代為準              |   |
|                                 |                       |                     |  |    | 月 Month                  |  |   |
|                                 |                       |                     |  |    | 日 Date                   |  |   |
|                                 |                       |                     |  |    | 年 Year                   |  |   |
| 黃曆紀年<br>Lunar calendar          |                       |                     |  |    | 月 Month                  | 依據中國特有計算時間的方法                              | 連結中研院「中西曆轉換工具」  |
|                                 |                       |                     |  |    | 日 Date                   |  |   |
|                                 |                       |                     |  |    | 年 Year                   |  |   |
| 考古別<br>Archaeology Period       |                       |                     |  |    | 月 Month                  | 該文物被創作的時間<br>依考古學上的斷代                      | 連結考古文化年代轉換檔   |
|                                 |                       |                     |  |    | 日 Date                   |  |   |
| 發掘/出土地<br>Site/Field            |                       |                     |  |    | 年 Year                   | 該文物發掘或出土地點                                 | 1.包括「發掘」、「出土地點」詳細<br>地名。<br>2.如有並列，中間以半形「空白<br>字元」區隔。 |
|                                 |                       |                     |  |    | 月 Month                  |  |   |
| 歷史文化背景<br>Context               |                       |                     |  |    | 日 Date                   | 紀緣作品在其創作過程中與之<br>相關的政治、社會、經濟、宗<br>教事件或運動等。 |   |
|                                 |                       |                     |  |    | 年 Year                   |  |   |
| 作品形式<br>Physical<br>Description | 原作格式<br>Original Form |                     |  |    | 作品的原作格式                  |  | 見代碼表  |
|                                 | 原始素材格式<br>Media Type  |                     |  |    | 館內對於作品收藏的格式              |  | 見代碼表  |



| 元素中文名稱   |                            | 定義                                      | 著錄規範   |
|--|----------------------------|---|--|
| Element  | Subelement                 |   |  |
|  | 複本格式<br>Type of Copy       | 館內對於作品進行複製的格式                           | 見代碼表   |
|  | 作品色彩<br>Color              | 作品的色彩                                   | 見代碼表   |
|  | 作品尺寸<br>Size               | 攝影作品的尺寸                                 | 1.立體性文物填寫「通高」。<br>2.平面性文物填寫「縱長」、「橫長」、「徑」。<br>3.若非單筆資料，資料間以分號（區隔）。<br>4.若標示尺寸項眾多時，以「／」區隔，僅於最後尺寸項註明「單位」。<br>5.單位統一為公分。                                       |
|  | 顯像材質<br>Medium             | 作品的顯像材質                                 | 見代碼表   |
| 作品內容<br>Subject                                | 類型<br>Type                 | 作品的內容類型                                 | 資料可複選，見代碼表   |
|  | 題材<br>Subject              | 作品的內容題材                                 | 資料可複選，見代碼表   |
|  | 註釋<br>Remarks              | 作品表現題材的補充描述、評論及相關資訊                     |  |
| 說明與詮釋<br>Object Description and Interpretation |                            | 作品內容、意義與風格的描述。                          | 僅以文字詳列內容。  |
| 展覽<br>Exhibition                               | 展覽名稱<br>Exhibition Title   |   | 該作品每一次參與的展覽之正式名稱   |
|  | 展覽時間<br>Exhibition Date    |   | 該作品參展時，該展覽展出的時間。   |
|  | 展覽地點<br>Exhibition Venue   |   | 該作品參展時，該展覽展出的地點。   |
|  | 展覽描述<br>Object Description | 展覽中文說明<br>Exhibition Chinese label text | 該展覽的中文解說文字   |
|  |                            |   | 1.詳列該文物曾經參與的展覽。<br>2.展覽的名稱皆按照展出的時間順序排列。<br><br>1.常設展<br>2.非常設展，時間以yyyy/mm/dd~yyyy/mm/dd表示。<br><br>詳列該文物之地理位置、展覽場所、展區，以逗號「，」作區隔。<br><br>依展覽時的正式對外出版品或解說牌為準。 |

| 元素中文名稱                   |                            | 定義                                      | 著錄規範                     |                     |
|--------------------------|----------------------------|---|--------------------------|---------------------|
| Element                  | Subelement                 |   |                          |                     |
|                          |                            | 展覽英文說明<br>Exhibition English Label Text | 該展覽的英文解說文字               |                     |
|                          |                            | 鑑賞文章<br>Related Article                 | 與該展覽相關的鑑賞文章              |                     |
|                          |                            | 網頁說明<br>Related Web Page                | 與該展覽相關的網頁說明              |                     |
|                          | 參展名稱<br>Object Name        |   | 該作品在參展中正式名稱              |                     |
|                          | 展品描述<br>Object Description | 展品中文說明<br>Object English Label Text     | 該展品在該展覽中的中文解說文字          | 依展覽時的正式對外出版品或解說牌為準。 |
|                          |                            | 展品英文說明<br>Object English Label Text     | 該展品在該展覽中的英文解說文字          |                     |
|                          |                            | 鑑賞文章<br>Related Article                 | 與該展覽相關的展品鑑賞文章            |                     |
|                          |                            | 網頁說明<br>Related Web Page                | 與該展覽相關的展品網頁說明            |                     |
|                          | 註釋<br>Remarks              |   | 作品的展覽或借展補充，包括證據的註釋或資訊的來源 |                     |
|                          | 入藏<br>Acquisition          | 入藏日期<br>Date                            |                          | 該文物正式入藏日期           |
| 取得方式<br>Transfer Mode    |                            | 該藏品取得的方式                                | 見代碼表                     |                     |
| 藏品原所有人<br>Past Collector |                            | 該藏品原持有人或單位                              | 詳填藏品原所有人或單位之名稱           |                     |
| 藏品登錄資料<br>Accession      |                            | 流水號<br>Serial Number                    | 該件藏品著錄時，系統自動產生。          | 由典藏數位化系統自動產生        |
|                          |                            | 原始號<br>Original Number                  | 該件藏品入館原始編號               |                     |
|                          |                            | 登錄號<br>Accession Number                 | 該件藏品入館登錄號                | 館藏品入館登錄號登錄規範填寫。     |
| 收藏地點<br>Current Location |                            | 庫房號<br>Storage Number                   | 該件藏品存放之庫房號               | 見代碼表                |
|                          | 位置號<br>Location Number     | 該件藏品存放之蒐藏架位置號                           |                          |                     |
| 註釋<br>Remarks            |                            | 入藏資料的補充說明                               |                          |                     |
| 藏品狀況<br>Condition        | 外觀描述<br>Description        | 該件藏品外觀之描述                               | 見代碼表                     |                     |

| 元素中文名稱                                 |                         | 定義                        | 著錄規範                   |                                 |  |
|--|-------------------------|---------------------------|------------------------|---------------------------------|--|
| Element                                | Subelement              |                           |                        |                                 |  |
|  | 註釋<br>Remarks           | 藏品現況、鑑定或鑑定報告等補充資訊         |                        |                                 |  |
| 異動紀錄<br>Administrative/Biographical    | 館內<br>In the Museum     | 單位<br>Unit                | 該件文物的館內提借單位            | 資料手填                            |  |
|  |                         | 借出<br>Borrow              | 日期<br>Date             | 該件文物的館外提借日期記錄                   | 1.詳列提借日期。<br>2.按照時間順序排列。<br>3.日期間皆以半形字元「/」表示。<br>例：yyyy/mm/dd。 |
|  |                         |                           | 提借人員<br>Agent          | 提借該文物的人或單位                      | 資料手填   |
|  |                         | 歸還<br>Return              | 日期<br>Date             | 該件文物被提借時館方所規定的歸還日期              | 1.詳列提借日期<br>2.按照時間順序排列<br>3.日期間皆以半形字元「/」表示<br>例：yyyy/mm/dd     |
|  |                         |                           | 歸還人員<br>Agent          | 歸還該文物的人或單位                      | 資料手填   |
|  |                         | 館外<br>Outside             | 單位<br>Unit             | 該件文物的館外提借單位                     | 1.資料手填。<br>2.如有並列情況，兩者間以半形「空白字元」區隔。<br>例：陶瓷博物館 研究組             |
|  | 借出<br>Borrow            |                           | 日期<br>Date             | 該件藏品的館內外歸還日期記錄                  | 1.詳列歸還日期<br>2.按照時間順序排列<br>3.日期間皆以半形字元「/」表示<br>例：yyyy/mm/dd     |
|  |                         |                           | 提借人員<br>Agent          | 提借該文物的人或單位                      | 資料手填   |
|  | 歸還<br>Return            |                           | 日期<br>Date             | 歸還該件藏品的館內外人員                    | 1.詳列歸還日期。<br>2.按照時間順序排列。<br>3.日期間皆以半形字元「/」表示。<br>例：yyyy/mm/dd。 |
|  |                         |                           | 提借人員<br>Agent          | 歸還該文物的人或單位                      | 資料手填   |
|  | 用途<br>Purpose           |                           | 該件藏品館內外提借的使用緣由         | 見代碼表                            |  |
|  | 註銷<br>Deaccession       | 註銷依據 / 文號<br>Document No. | 該藏品正式自館藏中永久移除的因素       | 列明批准藏品註銷的文號                     |  |
|  |                         | 註銷原因<br>Reason            | 該藏品正式自館藏中永久移除的正式公文書與文號 | 依本館註銷作業規範填寫                     |  |
|  |                         | 註銷日期<br>Date              | 該藏品正式自館藏中永久移除的日期       | 日期間皆以半形字元「/」表示。<br>例：yyyy/mm/dd |  |
| 相關首長批示<br>Director's Authorization     |                         | 准許該件藏品自館藏中永久移除之相關首長的批示    | 以文字記載首長之批示             |                                 |  |
| 執行人員 / 單位簽名<br>Executive Authorization |                         | 執行是項任務人員或單位簽名             | 見代碼表                   |                                 |  |
| 移轉<br>Transfer                         | 移轉依據/文號<br>Document No. | 決定該件文物被移轉的主因              | 列明批准藏品註銷的文號            |                                 |  |
|  | 移轉原因<br>Reason          | 館內外移轉之公文書                 | 依本館註銷作業規範填寫            |                                 |  |

| 元素中文名稱                                   |   | 定義                                     | 著錄規範   |                                    |
|--|---|--|--|------------------------------------|
| Element                                  | Subelement                                    |  |  |                                    |
|  | 移轉日期<br>Date                                  | 該件文物被正式自收藏單位移轉出去的日期                    | 1. 詳列移轉日期。<br>2. 按照時間順序排列。<br>3. 日期間皆以半形字元「/」表示。<br>例：yyyy/mm/dd |                                    |
|  |   | 移轉單位<br>Receiving Unit                 | 該件文物自原收藏單位至合適接收的單位   | 並列情況，以壹個半形「-」字元區隔。<br>ex：展覽組-教育推廣組 |
|  |   | 相關首長批示<br>Director's Authorization     | 准許該件藏品自原收藏單位中移轉至適合的接收單位之相關首長的批示                                  | 以文字記載首長之批示                         |
|  |   | 執行人員 / 單位簽名<br>Executive Authorization | 執行是項任務人員或單位簽名  | 見代碼表                               |
|  | 現在位置<br>Current Location                      | 館內<br>In the Museum                    | 該件藏品現存館內位置   | 見代碼表                               |
|  |   | 館外<br>Outside                          | 該件藏品現存館外位置   | 見代碼表                               |
| 修復紀錄<br>Conservation / Treatment History | 修復結果<br>Treatment                             | 修復時間<br>Date                           | 該件文物送修時間   | 日期間皆以半形字元「/」表示。<br>例：yyyy/mm/dd    |
|  |   | 執行人員 / 單位簽名<br>Agent                   | 執行是項任務人員或單位簽名  | 見代碼表                               |
|  |   | 修復位置<br>Location                       | 該件文物所修復的位置   | 見代碼表                               |
|  |   | 修復材料<br>Material                       | 修復該文物時所運用材料之紀錄   |                                    |
|  | 修復後淨重<br>Net weight                           | 修復後重量                                  |  |                                    |
|  | 典藏環境建議<br>Storage Suggestions                 | 溫度、濕度、光線及安全保管方面                        |  |                                    |
| 修復紀要<br>Remarks                          | 紀錄與說明文物歷次修復狀況，包括器物外觀、材質、重量、送修完成時間，以及修復工序的紀錄等。 | 僅以文字敘述方式紀錄。                            |  |                                    |
| 修復建議<br>Treatment Suggestions            | 相關人員對該作品所提出之修復建議                              | 如清潔、維護、復原、修復、修補、整形等之文字敘述。              |  |                                    |
| 藏品價值<br>Value                            | 評等<br>Grade                                   | 該件藏品的重要性分級                             |  |                                    |
|  | 金額<br>Monetary Value                          | 該件藏品的金錢價值                              | 非購藏作品填「無」。   |                                    |
|  | 幣種<br>Numismatic Classification               | 購藏時該文物所使用的錢幣種類                         | 見代碼表   |                                    |
|  | 保險<br>Insurance                               | 險種<br>Type                             | 投保的保險種類  | 見代碼表                               |
|  |   | 保單號碼<br>Insurance No.                  | 文物保險單與編號   |                                    |
|  |   | 要保金額<br>Policy Amount                  | 該件藏品保險金額   | 僅以半形阿拉伯數字填寫。<br>ex：123,567         |
|  |   | 投保金額<br>Insurance Value                | 實際投保金額。  | 僅以半形阿拉伯數字填寫。<br>ex：123,567         |
|  |   | 保險期限起<br>Covering Earliest Date        | 該件文物保險期限   | 日期間皆以半形字元「/」表示。                    |

| 元素中文名稱                                 |   | 定義                         |   | 著錄規範                          |
|--|---|----------------------------|---|-------------------------------|
| Element                                | Subelement                                    |                            |   |                               |
|  |   | Period<br>迄<br>Latest Date |   | 例：yyyy/mm/dd。                 |
|  |   | 對保公司<br>Ceded Company      | 第三國相關產物保險公司   | 僅以文字記載對保公司寶號。                 |
|  |   | 投保公司<br>Insurance Company  |   | 僅以文字記載投保公司寶號。                 |
| 著錄<br>Related<br>Textual<br>References | 館內出版品<br>N. M. H.<br>Publication              | 名稱 Title                   | 該文物曾出現於館內出版品之名稱                                     | 見代碼表                          |
|  |   | 頁碼<br>Page                 | 該文物出現於該出版品之頁碼                                       | 僅填半形數字。                       |
|  |   | 圖版編號<br>Plate              | 該文物出現於該出版品之圖版編號                                     | 僅填寫半形數字。                      |
|  |   | 該出版品中文物品名<br>Object Title  | 該文物出現於該出版品之文物名稱                                     | 著錄該出版品中之完整品名，包括品名、尺寸和年代等基本資料。 |
|  | 館外出版品<br>Other<br>Publication                 | 名稱 Title                   | 該文物曾出現於館外出版品之名稱                                     |                               |
|  |   | 頁碼<br>Page                 | 該文物出現於該出版品之頁碼                                       | 僅填半形數字。                       |
|  |   | 圖版編號<br>Plate              | 該文物出現於該出版品之圖版編號                                     | 僅填寫半形數字。                      |
|  |   | 該出版品中文物品名<br>Object Title  | 該文物出現於該出版品之文物名稱                                     | 著錄該出版品中之完整品名，包括品名、尺寸和年代等基本資料。 |
|  | 參考資料<br>References                            |                            | 有關文物的來源文件資訊引述。                                      | 連結館內出版品數位檔                    |
|  | 影像檔<br>Related<br>Visual<br>Documentati<br>on | 檔名<br>File Name            |   | 該文物影像檔的檔名。                    |
| 影像格式<br>Image Format                   |   | 該文物影像檔的格式。                 | 見代碼表。   |                               |
| 影像大小<br>Image Measurements             |   | 該文物影像檔的大小。                 | 見代碼表。   |                               |
| 影像類型<br>Image Type                     |   | 與該文物有關的影像檔類型。              | 見代碼表。   |                               |
| 影像角度<br>Image View                     |   | 拍攝文物的角度與範圍（部位）。            | 見代碼表。   |                               |
| 影像來源<br>Image Source                   |   | 該文物圖檔的來源。                  | 見代碼表。   |                               |
| 使用權限<br>Copyright/Restrictions         |   | 該文物圖檔的使用權限管理。              | 見代碼表。   |                               |
| 圖檔說明<br>Description                    |   | 該文物圖檔的文字摘要。                |   |                               |
| 製作日期<br>Date                           |   | 該文物影像檔的製作日期。               | 1. 按照時間順序排列。<br>2. 日期間皆以半形字元「/」表示。<br>例：yyyy/mm/dd。 |                               |
| 建檔紀錄<br>Cataloging                     | 填表人<br>Cataloger Name                         |                            | 紙本文件上填寫此筆資料的內容專家。                                   | 系統自動產生                        |

| 元素中文名稱  |                         | 定義                     | 著錄規範   |
|---------|-------------------------|------------------------|--------|
| Element | Subelement              |                        |        |
| History | 填表時間<br>Cataloging Date | 內容專家填寫此筆資料的時間。         | 系統自動產生 |
|         | 建檔人<br>Typist           | 此筆資料的建檔人員。             | 系統自動產生 |
|         | 建檔時間<br>Typing Date     | 將此筆資料建檔(key in)入系統的時間。 | 系統自動產生 |
|         | 核對人<br>Verifier Name    | 此筆資料的最近核對人簽名。          | 系統自動產生 |
|         | 核對時間<br>Verifying Date  | 此筆資料的最近核對時間。           | 系統自動產生 |
|         | 著錄狀態<br>Data Condition  | 此筆資料的最近著錄狀態。           | 見代碼表。  |

填表者：陳嘉宜 填表日期：2005/3/28

## 05 攝影類元素代碼表單

| 元素中英文名稱                    |                            | 代碼   |                    |          |
|----------------------------|----------------------------|--|--------------------|----------|
| Element                    | Subelement                 |  |                    |          |
| 藏品類型<br>Type               | 館藏類型<br>Type               | 國畫／法書／西畫／剪紙／版畫／攝影／篆刻／文獻／玉石／陶器／瓷器／銅器／群金／琺瑯／竹木／漆器／牙骨／編織／通貨／雜項        |                    |          |
|                            | 相關類型<br>Related Type       | 國畫／法書／西畫／剪紙／版畫／攝影／篆刻／文獻／玉石／陶器／瓷器／銅器／群金／琺瑯／竹木／漆器／牙骨／編織／通貨／雜項／其他（手填） |                    |          |
| 品名<br>Object Title         | 中文品名 Chinese Title         |  |                    |          |
|                            | 英文品名 English Title         |  |                    |          |
|                            | 其他品名 Variant Title         |  |                    |          |
| 藏品說明<br>Object Description | 組件說明<br>Composition Notes  |  |                    |          |
|                            | 附件說明<br>Mounting Notes     |  |                    |          |
| 作者資料<br>Creator            | 姓名 Name                    |  |                    |          |
|                            | 別名／字號 Variant name         |  |                    |          |
|                            | 其他識別資料 Identification      |  |                    |          |
|                            | 出生地點 Birth Place           | 國家／省／縣／市／其他（手填）  |                    |          |
|                            | 生年<br>Birth Date           | 中 曆<br>Chinese<br>Calendar   | 朝代別 Dynasty        | 連結中西曆對照表 |
|                            |                            |  | 分期 Period          |          |
|                            |                            |  | 帝 王<br>Emperor     |          |
|                            |                            |  | 年 號 Reign<br>title |          |
|                            |                            |  | 年 Year             |          |
|                            |                            |  | 月 Month            |          |
| 日 Date                     |                            |  |                    |          |
| 西 曆<br>Christian<br>Era    | 年 Year                     | 連結中西曆對照表   |                    |          |
|                            | 月 Month                    |  |                    |          |
|                            | 日 Date                     |  |                    |          |
| 卒年<br>Death Date           | 中 曆<br>Chinese<br>Calendar | 朝代別 Dynasty  | 連結中西曆對照表           |          |
|                            |                            | 分期 Period  |                    |          |
|                            |                            | 帝 王<br>Emperor   |                    |          |

| 元素中英文名稱              |                          |                        |                    | 代碼             |                            |                            |
|----------------------|--------------------------|------------------------|--------------------|----------------|----------------------------|----------------------------|
| Element              | Subelement               |                        |                    |                |                            |                            |
|                      |                          |                        |                    | 年號 Reign title |                            |                            |
|                      |                          |                        |                    | 年 Year         |                            |                            |
|                      |                          |                        |                    | 月 Month        |                            |                            |
|                      |                          |                        |                    | 日 Date         |                            |                            |
|                      | 西曆                       | 起                      | 年 Year             | 連結中西曆對照表       |                            |                            |
|                      | Christian Era            | Earliest Date          | 月 Month            |                |                            |                            |
|                      |                          |                        | 日 Date             |                |                            |                            |
|                      | 國籍 Nationality           |                        |                    |                |                            |                            |
|                      | 族群 Ethnic group          |                        |                    |                |                            | 漢／滿／蒙／回／藏／苗／傜／回紇／突厥／其它（手填） |
|                      | 籍貫 Native place          |                        |                    |                |                            |                            |
| 活動區域 Place of active |                          |                        |                    |                | 連結 GIS                     |                            |
| 師承 Master            |                          |                        |                    |                |                            |                            |
| 特色 Characteristics   |                          |                        |                    |                |                            |                            |
| 創作地點 Creating place  |                          |                        |                    |                | 1. 連結至地名權威檔。<br>2..連結 GIS。 |                            |
| 創作歷程 Active period   |                          |                        |                    |                |                            |                            |
| 作品資料<br>Creation     | 拍攝時間<br>Date of Shooting | 中曆<br>Chinese Calendar | 起<br>Earliest Date | 朝代別 Dynasty    | 連結中西曆對照表                   |                            |
|                      |                          |                        |                    | 分期 Period      |                            |                            |
|                      |                          |                        |                    | 帝王 Emperor     |                            |                            |
|                      |                          |                        |                    | 年號 Reign Title |                            |                            |
|                      |                          |                        |                    | 年 Year         |                            |                            |
|                      |                          |                        |                    | 月 Month        |                            |                            |
|                      |                          |                        |                    | 日 Date         |                            |                            |
|                      |                          |                        | 迄<br>Latest Date   | 朝代別 Dynasty    |                            |                            |
|                      |                          |                        |                    | 分期 Period      |                            |                            |
|                      |                          |                        |                    | 帝王 Emperor     |                            |                            |
|                      |                          |                        |                    | 年號 Reign Title |                            |                            |
|                      |                          |                        |                    | 年 Year         |                            |                            |
|                      |                          |                        |                    | 月 Month        |                            |                            |
|                      |                          |                        |                    | 日 Date         |                            |                            |
| 西曆                   | 起                        | 年 Year                 | 連結中西曆對照表           |                |                            |                            |
| Christian Era        | Earliest Date            | 月 Month                |                    |                |                            |                            |
|                      |                          | 日 Date                 |                    |                |                            |                            |
|                      | 迄                        | 年 Year                 |                    |                |                            |                            |



| 元素中英文名稱                                   |                        |                           |                    | 代碼             |          |                   |
|---|------------------------|---------------------------|--------------------|----------------|----------|-------------------|
| Element                                   | Subelement             |                           |                    |                |          |                   |
| 顯像時間<br>Date of Development or Impression |                        | Latest Date               | 月 Month            |                |          |                   |
|   |                        |                           | 日 Date             |                |          |                   |
|   |                        | 黃曆紀年 Lunar Calendar       |                    |                |          | 連結中央研究院「中西曆轉換工具」。 |
|   | 考古別 Archaeology Period |                           |                    | 連結考古文化年代轉換檔。   |          |                   |
|   | 中曆<br>Chinese Calendar | 起<br>Earliest Date        |                    | 朝代別 Dynasty    | 連結中西曆對照表 |                   |
|   |                        |                           |                    | 分期 Period      |          |                   |
|   |                        |                           |                    | 帝王 Emperor     |          |                   |
|   |                        |                           |                    | 年號 Reign Title |          |                   |
|   |                        |                           |                    | 年 Year         |          |                   |
|   |                        |                           |                    | 月 Month        |          |                   |
|   |                        | 日 Date                    |                    |                |          |                   |
|   |                        | 迄<br>Latest Date          |                    | 朝代別 Dynasty    |          |                   |
|   |                        |                           |                    | 分期 Period      |          |                   |
|   |                        |                           |                    | 帝王 Emperor     |          |                   |
|   |                        |                           |                    | 年號 Reign Title |          |                   |
| 年 Year                                    |                        |                           |                    |                |          |                   |
| 月 Month                                   |                        |                           |                    |                |          |                   |
| 日 Date                                    |                        |                           |                    |                |          |                   |
| 西曆<br>Christian Era                       | 起<br>Earliest Date     |                           | 年 Year             | 連結中西曆對照表       |          |                   |
|   |                        |                           | 月 Month            |                |          |                   |
|   |                        |                           | 日 Date             |                |          |                   |
|   | 迄<br>Latest Date       |                           | 年 Year             |                |          |                   |
|   |                        |                           | 月 Month            |                |          |                   |
|   |                        |                           | 日 Date             |                |          |                   |
| 黃曆紀年 Lunar Calendar                       |                        |                           | 連結中央研究院「中西曆轉換工具」。  |                |          |                   |
| 考古別 Archaeology Period                    |                        |                           | 連結考古文化年代轉換檔。       |                |          |                   |
| 歷史文化背景 Context                            |                        |                           |                    |                |          |                   |
| 作品形式<br>Physical Description              | 原作格式<br>Original Form  | 正片 Slide                  | 120/135/4X5/其他(手填) |                |          |                   |
|   |                        | 負片 Negative               | 120/135/4X5/其他(手填) |                |          |                   |
|   |                        | 數位 Digital State          |                    |                |          |                   |
|   | 其他(手填)                 |                           |                    |                |          |                   |
|   | 原始素材格式<br>Media Type   | 照片/底片/照片與底片(或數位檔案)/其他(手填) |                    |                |          |                   |

| 元素中英文名稱                                     |                                 | 代碼   |  |
|---|---------------------------------|--|--|
| Element                                     | Subelement                      |  |  |
|   | 複本格式<br>Type of Copy            | 正片 Slide                                   | 120/135/4X5/其他(手填)   |
|   |                                 | 負片 Negative                                | 120/135/4X5/其他(手填)   |
|   |                                 | 數位 Digital State                           |  |
|   |                                 |  | 其他(手填)   |
|   | 作品色彩<br>Color                   |  | 黑白/彩色/其他(手填)   |
|   | 作品尺寸<br>Size                    |  | 橫長 Horizontal/<br>Transverse                                   |
|   |                                 |  | 縱長 Lengthwise  |
| 顯像材質<br>Medium                              |                                 | 銀鹽相紙/其他(手填)                                |  |
| 作品內容<br>Subject                             | 類型<br>Type                      |  | 藝術/記實/新聞/歷史/商業/空中/水底/其他(手填)                                    |
|   | 題材<br>Subject                   |  | 人物/肖像/風景/寓意/風土民情/生物/生態/自然現象/運動/建築/靜物/旅遊/社會狀態/事件/多主題(系列)/其他(手填) |
|   | 註釋 Remarks                      |  |  |
| 說明與詮釋 Object Description and Interpretation |                                 |  |  |
| 展覽<br>Exhibition                            | 展覽名稱 Exhibition Title           |  |  |
|   | 展覽時間 Exhibition Date            |  |  |
|   | 展覽地點 Exhibition Venue           |  |  |
|   | 展覽描述<br>Exhibition Introduction | 展覽中文說明<br>Exhibition<br>Chinese Label Text |  |
|   |                                 | 展覽英文說明<br>Exhibition<br>English Label Text |  |
|   |                                 | 鑑賞文章<br>Related Article                    |  |
|   |                                 | 網頁說明<br>Related Web Page                   |  |
| 參展名稱 Object name                            |                                 |  |  |

| 元素中英文名稱                |                            | 代碼                                     |   |
|------------------------|----------------------------|--|---|
| Element                | Subelement                 |  |   |
|                        | 展品描述<br>Object Description | 展品中文說明<br>Object Chinese<br>Label Text |   |
|                        |                            | 展品英文說明<br>Object English<br>Label Text |   |
|                        |                            | 鑑賞文章<br>Related Article                |   |
|                        |                            | 網頁說明<br>Related Web Page               |   |
|                        | 註釋 Remarks                 |  |   |
| 入藏<br>Acquisition      | 入藏日期 Date                  |  |   |
|                        | 取得方式 Transfer Mode         |  | 購入／受贈／撥交／寄存／託管／日本歸還／採集／發掘<br>／接收／交換／其他（手填）              |
|                        | 藏品原所有人 Past Collector      |  |   |
|                        | 藏品登錄資料<br>Accession        | 流水號<br>Serial Number                   |   |
|                        |                            | 原始號<br>Original Number                 |   |
|                        |                            | 登錄號<br>Accession Number                |   |
|                        | 收藏地點<br>Current Location   | 庫房號<br>Storage Number                  | 2樓庫房／5樓庫房(5-1)／5樓庫房(5-2)／5樓庫房(5-3)／6<br>樓庫房／新店庫房／其他（手填） |
| 位置號<br>Location Number |                            |  |   |
| 註釋 Remarks             |                            |  |   |

| 元素中英文名稱                             |                      | 代碼                      |  |               |  |
|-------------------------------------|----------------------|-------------------------|--|---------------|--|
| Element                             | Subelement           |                         |  |               |  |
| 藏品狀況<br>Condition                   | 外觀描述<br>Description  | 基底材狀況                   | a1-變色泛黃/a-2脆化/a-3 髒污/a-4 昆蟲排泄物/a-5 磨損/a-6 刮痕/其他(手填)<br>b-1 平面變形/b-2 皺折痕(邊緣)/b-3 皺折痕(圖案) /其他(手填)<br>c-1 裂痕(邊痕)/c-2 裂痕(圖案) /c-3 破洞(邊緣)<br>c-4 破洞(內部)/c-5 孔洞/撕裂/其他(手填)<br>d-1 水漬/d-2 油漬/d-3 霉斑/d-4 膠漬/d-5 褐斑/d-6 未知漬痕/其他(手填)<br>e-1 膠帶/e-2 霉菌/e-3 分層/e-4 曾修復(修復佳)/e-5 曾修復(修復危及藏品) /其他(手填) |               |  |
|                                     |                      | 媒材狀況<br>Media Condition | 代碼表<br>a-1/龜裂/a-2 剝離/a-3 磨損/其他(手填)<br>b-1 褪色/b-2 暈水/b-3 透色/b-4 黃化/b-5 刺穿/其他(手填)  |               |  |
|                                     | 註釋 Remarks           |                         |  |               |  |
| 異動紀錄<br>Administrative/Biographical | 提借紀錄<br>Loan History | 館內<br>In the Museum     | 單位<br>Unit   |               |  |
|                                     |                      |                         | 借出<br>Borrow   | 日期<br>Date    |  |
|                                     |                      |                         |  | 提借人員<br>Agent |  |
|                                     |                      |                         | 歸還<br>Return   | 日期<br>Date    |  |
|                                     |                      | 歸還人員<br>Agent           |  |               |  |
|                                     |                      | 館外<br>Outside           | 單位<br>Unit   |               |  |
|                                     |                      |                         | 借出<br>Borrow   | 日期<br>Date    |  |
|                                     |                      |                         |  | 提借人員<br>Agent |  |
| 歸還<br>Return                        | 日期<br>Date           |                         |  |               |  |
|                                     | 歸還人員<br>Agent        |                         |  |               |  |

| 元素中英文名稱                    |   | 代碼                                     |  |                                   |
|----------------------------|---|--|--|-----------------------------------|
| Element                    | Subelement                                    |  |  |                                   |
|                            | 註銷<br>Deaccession                             | 註銷依據 / 文號<br>Document No.              |  |                                   |
|                            |   | 註銷原因<br>Reason                         |  |                                   |
|                            |   | 註銷日期<br>Date                           |  |                                   |
|                            |   | 相關首長批示<br>Director's Authorization     |  |                                   |
|                            |   | 執行人員 / 單位簽名<br>Executive Authorization | 研究組 / 典藏組 / 推廣教育組 / 展覽組 / 其他 (手填)                            |                                   |
|                            |   | 移轉<br>Transfer                         | 移轉依據/文號 Document No.   |                                   |
|                            |   | 移轉原因<br>Reason                         |  |                                   |
|                            |   | 移轉日期<br>Date                           |  |                                   |
|                            |   | 移轉單位<br>Receiving Unit                 |  |                                   |
|                            |   | 相關首長批示<br>Director's Authorization     |  |                                   |
|                            |   | 執行人員 / 單位簽名<br>Executive Authorization | 研究組 / 典藏組 / 推廣教育組 / 展覽組 / 其他 (手填)                            |                                   |
|                            |   | 現在位置<br>Current Location               | 館內 In the Museum<br>一樓展場 / 二樓展場 / 三樓展場 / 四樓展場 / 庫房 / 其他 (手填) |                                   |
|                            |   |  | 館外 Outside<br>行動博物館 / 其他 (手填)                                |                                   |
|                            | 修復紀錄<br>Conservation/<br>Treatment<br>History | 修復結果<br>Treatment                      | 修復時間 Date  |                                   |
|                            |   |  | 執行人員 / 單位簽名<br>Agent   | 研究組 / 典藏組 / 推廣教育組 / 展覽組 / 其他 (手填) |
| 修復位置 Location              |   |  | 左側 / 右側 / 其他 (手填)  |                                   |
| 修復材料 Material              |   |  |  |                                   |
| 修復紀要 Remarks               |   |  |  |                                   |
| 修復建議 Treatment Suggestions |   |  |  |                                   |
| 藏品價值<br>Value              | 評等 Grade                                      |  |  |                                   |
|                            | 金額 Monetary Value                             |  |  |                                   |
|                            | 幣種 Numismatic Classification                  |  | 新台幣 / 港幣 / 歐元 / 馬克 / 美金 / 其他 (手填)                            |                                   |
|                            | 保險  | 險種 Type                                | 風險 / 水險 / 兵險 / 地震險 / 火險 / 其他 (手填)                            |                                   |

| 元素中英文名稱                                |  | 代碼   |  |  |
|--|--|--|--|--|
| Element                                | Subelement                             |  |  |  |
|  | Insurance                              | 保單號碼 Insurance No.   |  |  |
|  |  | 要保金額   |  |  |
|  |  | 投保金額 Insurance Value   |  |  |
|  |  | 保險期限<br>Covering<br>Period   | 起<br>Earliest Date                             |  |
|  |  |  | 迄<br>Latest Date                               |  |
|  |  | 對保公司 Ceded Company   |  |  |
|  |  | 投保公司 Insurance Company   |  |  |
| 著錄<br>Related<br>Textual<br>References | 館內出版品<br>N. M. H.<br>Publication       | 名稱 Title   | 典藏圖錄／館藏精品／展覽圖錄／史物叢刊／論文集／館刊／學報／年報／錄影帶／光碟／其他（手填） |  |
|  |  | 頁碼 Page  |  |  |
|  |  | 圖版編號 Plate   |  |  |
|  |  | 該出版品中文物品名 Object<br>Title  |  |  |
|  | 館外出版品<br>Other<br>Publication          | 名稱 Title   |  |  |
|  |  | 頁碼 Page  |  |  |
|  |  | 圖版編號 Plate   |  |  |
|  |  | 該出版品中文物品名 Object<br>Title  |  |  |
|  | 參考資料 References                        |  |  |  |
|  | 影像檔<br>Related Visual<br>Documentation | 檔名 File Name   |  |  |
| 影像格式 Image Format                      |  | *.tif／*.jpg／*.gif／*.bmp／*.pdf／*.eps／*.ai／*.mid／*.mp3／*.mpeg／*.asf／*.wmv／*.avi／其他（手填）       |  |  |
| 影像大小 Image Measurements                |  |  |  |  |
| 影像類型 Image Type                        |  | 平面影像／3D 影像／動畫／影像／視訊／音訊／其他（手填）  |  |  |
| 影像角度 Image View                        |  | 正面／局部／環場／其他（手填）  |  |  |
| 影像來源 Image Source                      |  | 玻璃板底片／一般黑白照片／一般彩色照片／線繪圖／地圖／發掘記錄及檔案／拓片／X 光照片／紅外線照片／顯微照片／數位機背／復原圖／3D 影像／視訊／音訊／動畫／正片掃描／其他（手填） |  |  |
| 使用權限 Copyright/Restrictions            |  | 一般／館內／研究者／文物管理者／其他（手填）   |  |  |
| 圖檔說明 Description                       |  |  |  |  |
| 製作日期 Date                              |  |  |  |  |
| 建檔紀錄<br>Cataloging<br>History          | 填表人 Cataloger Name                     |  |  |  |
|  | 填表時間 Cataloging Date                   |  |  |  |
|  | 建檔人 Typist                             |  | 陳嘉宜  |  |
|  | 建檔時間 Typing Date                       |  |  |  |

| 元素中英文名稱 |                     | 代碼                       |
|---------|---------------------|--------------------------|
| Element | Subelement          |                          |
|         | 核對人 Verifier Name   |                          |
|         | 核對時間 Verifying Date |                          |
|         | 著錄狀態 Data Condition | 著錄中／著錄完成／校對中／校對完成／其他（手填） |

填表者：陳嘉宜 填表日期：2005/3/28

## 06 攝影類著錄範列表單

| 元素中文名稱                     |                           | 著錄範例                   |                   |      |
|----------------------------|---------------------------|------------------------|-------------------|------|
| Element                    | Subelement                |                        |                   |      |
| 藏品類型<br>Type               | 館藏類型<br>Type              | 攝影                     |                   |      |
|                            | 相關類型<br>Related Type      |                        |                   |      |
| 品名<br>Object Title         | 中文品名<br>Chinese Title     | 湖山攬勝                   |                   |      |
|                            | 英文品名<br>English Title     | Landscape              |                   |      |
|                            | 其他品名<br>Variant Title     |                        |                   |      |
| 藏品說明<br>Object Description | 組件說明<br>Composition Notes |                        |                   |      |
|                            | 附件說明<br>Mounting Notes    |                        |                   |      |
| 作者資料<br>Creator            | 姓名<br>Name                | 郎靜山                    |                   |      |
|                            | 別名/字號<br>Variant Name     |                        |                   |      |
|                            | 其他識別資料<br>Identification  |                        |                   |      |
|                            | 出生地點<br>Birth Place       | 中國，江蘇淮陰                |                   |      |
|                            | 生年<br>Birth Date          | 中曆<br>Chinese Calendar | 朝代別 Dynasty       | 清    |
|                            |                           |                        | 分期 Period         |      |
|                            |                           |                        | 帝王<br>Emperor     | 德宗   |
|                            |                           |                        | 年號<br>Reign Title | 光緒   |
|                            |                           |                        | 年<br>Year         |      |
|                            |                           |                        | 月<br>Month        |      |
|                            |                           |                        | 日 Date            |      |
|                            |                           | 西曆<br>Christian Era    | 年 Year            | 1892 |
|                            |                           |                        | 月 Month           | 8    |
|                            |                           |                        | 日 Date            | 4    |
| 卒年<br>Death Date           | 中曆<br>Chinese Calendar    | 朝代別 Dynasty            |                   |      |
|                            |                           | 分期<br>Period           |                   |      |



| 元素中文名稱                  |                                 |                           |                       |                       | 著錄範例 |
|-------------------------|---------------------------------|---------------------------|-----------------------|-----------------------|------|
| Element                 | Subelement                      |                           |                       |                       |      |
|                         |                                 |                           |                       | 帝王<br>Emperor         |      |
|                         |                                 |                           |                       | 年號<br>Reign<br>Title  |      |
|                         |                                 |                           |                       | 年<br>Year             |      |
|                         |                                 |                           |                       | 月<br>Month            |      |
|                         |                                 |                           |                       | 日<br>Date             |      |
|                         |                                 | 西曆<br>Christian<br>Era    | 年 Year                | 1995                  |      |
|                         |                                 |                           | 月 Month               | 4                     |      |
|                         |                                 |                           | 日 Date                | 13                    |      |
|                         | 國籍<br>Nationality               |                           |                       |                       |      |
|                         | 族群<br>Ethnic Group              |                           |                       |                       |      |
| 籍貫<br>Native Place      |                                 |                           |                       |                       |      |
| 活動區域<br>Place of Active |                                 |                           |                       |                       |      |
| 師承 Master               |                                 |                           |                       |                       |      |
| 創作地點<br>Creating Place  |                                 |                           |                       |                       |      |
| 創作歷程<br>Active Period   |                                 |                           |                       |                       |      |
| 作品資料<br>Creation        | 拍攝時<br>間<br>Date of<br>Shooting | 中曆<br>Chinese<br>Calendar | 起<br>Earliest<br>Date | 朝代別 Dynasty           | 民國   |
|                         |                                 |                           |                       | 分期 Period             |      |
|                         |                                 |                           |                       | 帝王 Emperor            |      |
|                         |                                 |                           |                       | 年號<br>Reign<br>Title  |      |
|                         |                                 |                           |                       | 年 Year                |      |
|                         |                                 |                           |                       | 月 Month               |      |
|                         |                                 |                           |                       | 日 Date                |      |
|                         |                                 |                           | 迄<br>Latest<br>Date   | 朝代別 Dynasty           |      |
|                         |                                 |                           |                       | 分期 Period             |      |
|                         |                                 |                           |                       | 帝王 Emperor            |      |
|                         |                                 |                           |                       | 年 號<br>Reign<br>Title |      |
|                         |                                 |                           |                       | 年<br>Year             |      |
|                         |                                 |                           |                       | 月 Month               |      |
|                         |                                 |                           |                       | 日<br>Date             |      |
| 西曆                      | 起                               | 年 Year                    |                       |                       |      |

| 元素中文名稱                    |                 |   |                     | 著錄範例            |             |  |    |
|---------------------------|-----------------|---|---------------------|-----------------|-------------|--|----|
| Element                   | Subelement      |   |                     |                 |             |  |    |
|                           | Christian era   | Earliest Date                             | 月 Month             |                 |             |  |    |
|                           |                 |   | 日 Date              |                 |             |  |    |
|                           |                 | 迄 Latest Date                             | 年 Year              |                 |             |  |    |
|                           |                 |   | 月 Month             |                 |             |  |    |
|                           |                 |   | 日 Date              |                 |             |  |    |
|                           |                 | 黃曆紀年<br>Lunar calendar                    |                     |                 |             |  |    |
|                           |                 | 考古別<br>Archaeology Period                 |                     |                 |             |  |    |
|                           |                 | 發掘/出土地<br>Site/Field                      |                     |                 |             |  |    |
|                           |                 | 顯像時間<br>Date of Development or Impression | 中曆 Chinese Calendar | 起 Earliest Date | 朝代別 Dynasty |  | 民國 |
|                           |                 |   |                     |                 | 分期 Period   |  |    |
|                           | 帝王 Emperor      |   |                     |                 |             |  |    |
|                           | 年號 Reign Title  |   |                     |                 |             |  |    |
|                           | 年 Year          |   |                     |                 |             |  |    |
|                           | 月 Month         |   |                     |                 |             |  |    |
|                           | 日 Date          |   |                     |                 |             |  |    |
| 迄 Latest Date             | 朝代別 Dynasty     |   |                     |                 |             |  |    |
|                           | 分期 Period       |   |                     |                 |             |  |    |
|                           | 帝王 Emperor      |   |                     |                 |             |  |    |
|                           | 年號 Reign Title  |   |                     |                 |             |  |    |
|                           | 年 Year          |   |                     |                 |             |  |    |
|                           | 月 Month         |   |                     |                 |             |  |    |
| 日 Date                    |                 |   |                     |                 |             |  |    |
| 西曆 Christian era          | 起 Earliest Date |   | 年 Year              |                 |             |  |    |
|                           |                 | 月 Month                                   |                     |                 |             |  |    |
|                           |                 | 日 Date                                    |                     |                 |             |  |    |
|                           | 迄 Latest Date   | 年 Year                                    |                     |                 |             |  |    |
|                           |                 | 月 Month                                   |                     |                 |             |  |    |
|                           |                 | 日 Date                                    |                     |                 |             |  |    |
| 黃曆紀年<br>Lunar calendar    |                 |   |                     |                 |             |  |    |
| 考古別<br>Archaeology Period |                 |   |                     |                 |             |  |    |

| 元素中文名稱   |                          | 著錄範例  |
|--|--------------------------|---|
| Element  | Subelement               |   |
|  | 發掘/出土地<br>Site/Field     |   |
| 歷史文化背景<br>Context                              |                          |   |
| 作品形式<br>Physical<br>Description                | 原作格式<br>Original Form    |   |
|  | 原始素材格式<br>Media Type     | 照片  |
|  | 複本格式<br>Type of Copy     | 正片 120  |
|  | 作品色彩<br>Color            | 黑白  |
|  | 作品尺寸<br>Size             | 90/296 公分   |
|  | 顯像材質<br>Medium           | 銀鹽相紙  |
| 作品內容<br>Subject                                | 類型<br>Type               | 藝術  |
|  | 題材<br>Subject            | 風景；寓意   |
|  | 註釋<br>Remarks            |   |
| 說明與詮釋<br>Object Description and Interpretation |                          | 〈湖山攬勝〉為我國享譽國際之攝影大師郎靜山先生最後集錦攝影巨幅遺作，運用國畫山水的構圖方式，巧妙地運用在集錦作品上，從畫面最右邊的涼亭老翁遠眺層巒雲霧，到近景的奇石叢樹，左邊的孤舟，遠處的村落及湖邊倒影，這幅美麗的國畫山水景象，就如同大師一生胸襟開朗，寧靜與世無爭。 |
| 展覽<br>Exhibition                               | 展覽名稱<br>Exhibition Title | 館藏郎靜山攝影展  |
|  | 展覽時間<br>Exhibition Date  | 2001/08/03-2001/09/23   |
|  | 展覽地點<br>Exhibition Venue |   |

| 元素中文名稱                              |                            |   | 著錄範例         |            |
|-------------------------------------|----------------------------|---|--------------|------------|
| Element                             | Subelement                 |   |              |            |
|                                     | 展覽描述<br>Object Description | 展覽中文說明<br>Exhibition Chinese label text |              |            |
|                                     |                            | 展覽英文說明<br>Exhibition English Label Text |              |            |
|                                     |                            | 鑑賞文章<br>Related Article                 |              |            |
|                                     |                            | 網頁說明<br>Related Web Page                |              |            |
|                                     | 參展名稱<br>Object Name        |   |              |            |
|                                     | 展品描述<br>Object Description | 展品中文說明<br>Object English Label Text     |              |            |
|                                     |                            | 展品英文說明<br>Object English Label Text     |              |            |
|                                     |                            | 鑑賞文章<br>Related Article                 |              |            |
|                                     |                            | 網頁說明<br>Related Web Page                |              |            |
|                                     | 註釋<br>Remarks              |   |              |            |
| 入藏<br>Acquisition                   | 入藏日期<br>Date               |   |              |            |
|                                     | 取得方式<br>Transfer Mode      |   |              |            |
|                                     | 藏品原所有人<br>Past Collector   |   |              |            |
|                                     | 藏品登錄資料<br>Accession        | 流水號<br>Serial Number                    |              |            |
|                                     |                            | 原始號<br>Original Number                  |              |            |
|                                     |                            | 登錄號<br>Accession Number                 | 84-00477     |            |
|                                     | 收藏地點<br>Current Location   | 庫房號<br>Storage Number                   |              |            |
| 位置號<br>Location Number              |                            |   |              |            |
| 註釋<br>Remarks                       |                            |   |              |            |
| 藏品狀況<br>Condition                   | 外觀描述<br>Description        |   |              |            |
|                                     | 註釋<br>Remarks              |   |              |            |
| 異動紀錄<br>Administrative/Biographical | 提借紀錄<br>Loan History       | 館內<br>In the Museum                     | 單位<br>Unit   |            |
|                                     |                            |   | 借出<br>Borrow | 日期<br>Date |

| 元素中文名稱   |  |                         |                           | 著錄範例          |  |
|--|--|-------------------------|---------------------------|---------------|--|
| Element  | Subelement                             |                         |                           |               |  |
|  | 館外<br>Outsid<br>e                      |                         | 提借人員<br>Agent             |               |  |
|  |  |                         | 歸還<br>Return              | 日期<br>Date    |  |
|  |  |                         |                           | 歸還人員<br>Agent |  |
|  |  | 借出<br>Borrow            | 單位<br>Unit                |               |  |
|  |  |                         | 日期<br>Date                |               |  |
|  |  |                         |                           | 提借人員<br>Agent |  |
|  |  |                         | 歸還<br>Return              | 日期<br>Date    |  |
|  |  | 提借人員<br>Agent           |                           |               |  |
|  |  | 用途<br>Purpose           |                           |               |  |
|  |  | 註銷<br>Deaccession       | 註銷依據 / 文號<br>Document No. |               |  |
|  | 註銷原因<br>Reason                         |                         |                           |               |  |
|  | 註銷日期<br>Date                           |                         |                           |               |  |
|  | 相關首長批示<br>Director's Authorization     |                         |                           |               |  |
|  | 執行人員 / 單位簽名<br>Executive Authorization |                         |                           |               |  |
|  | 移轉<br>Transfer                         | 移轉依據/文號<br>Document No. |                           |               |  |
|  |  | 移轉原因<br>Reason          |                           |               |  |
|  |  | 移轉日期<br>Date            |                           |               |  |
| 移轉單位<br>Receiving Unit                         |  |                         |                           |               |  |
| 相關首長批示<br>Director's Authorization             |  |                         |                           |               |  |
| 執行人員 / 單位簽名<br>Executive Authorization         |  |                         |                           |               |  |
| 現在位置<br>Current<br>Location                    | 館內<br>In the Museum                    |                         |                           |               |  |
|  | 館外<br>Outside                          |                         |                           |               |  |
| 修復紀錄<br>Conservation<br>/ Treatment<br>History | 修復結果<br>Treatment                      | 修復時間<br>Date            |                           |               |  |
|  |  | 執行人員 / 單位簽名<br>Agent    |                           |               |  |
|  |  | 修復位置<br>Location        |                           |               |  |
|  |  | 修復材料<br>Material        |                           |               |  |

| 元素中文名稱                                 |                                  | 著錄範例                      |                    |  |
|--|----------------------------------|---------------------------|--------------------|--|
| Element                                | Subelement                       |                           |                    |  |
|  | 修復後淨重<br>Net weight              |                           |                    |  |
|  | 典藏環境建議<br>Storage Suggestions    |                           |                    |  |
|  | 修復紀要<br>Remarks                  |                           |                    |  |
| 修復建議<br>Treatment Suggestions          |                                  |                           |                    |  |
| 藏品價值<br>Value                          | 評等<br>Grade                      |                           |                    |  |
|  | 金額<br>Monetary Value             |                           |                    |  |
|  | 幣種<br>Numismatic Classification  |                           |                    |  |
|  | 保險<br>Insurance                  | 險種<br>Type                |                    |  |
|  |                                  | 保單號碼<br>Insurance No.     |                    |  |
|  |                                  | 要保金額<br>Policy Amount     |                    |  |
|  |                                  | 投保金額<br>Insurance Value   |                    |  |
|  |                                  | 保險期限<br>Covering Period   | 起<br>Earliest Date |  |
|  |                                  |                           | 迄<br>Latest Date   |  |
|  |                                  | 對保公司<br>Ceded Company     |                    |  |
| 投保公司<br>Insurance Company              |                                  |                           |                    |  |
| 著錄<br>Related<br>Textual<br>References | 館內出版品<br>N. M. H.<br>Publication | 名稱 Title                  | 館藏精品               |  |
|  |                                  | 頁碼<br>Page                | 196                |  |
|  |                                  | 圖版編號<br>Plate             | 148                |  |
|  |                                  | 該出版品中文物品名<br>Object Title | 民國郎靜山湖山攬勝          |  |
|  | 館外出版品<br>Other<br>Publication    | 名稱 Title                  |                    |  |
|  |                                  | 頁碼<br>Page                |                    |  |
|  |                                  | 圖版編號<br>Plate             |                    |  |
|  |                                  | 該出版品中文物品名<br>Object Title |                    |  |
| 參考資料<br>References                     |                                  | 連結館內出版品數位檔                |                    |  |
| 影像檔<br>Related                         | 檔名<br>File Name                  |                           |                    |  |

| 元素中文名稱                     |                                | 著錄範例 |
|----------------------------|--------------------------------|------|
| Element                    | Subelement                     |      |
| Visual Documentation       | 影像格式<br>Image Format           |      |
|                            | 影像大小<br>Image Measurements     |      |
|                            | 影像類型<br>Image Type             |      |
|                            | 影像角度<br>Image View             |      |
|                            | 影像來源<br>Image Source           |      |
|                            | 使用權限<br>Copyright/Restrictions |      |
|                            | 圖檔說明<br>Description            |      |
|                            | 製作日期<br>Date                   |      |
| 建檔紀錄<br>Cataloging History | 填表人<br>Cataloger Name          |      |
|                            | 填表時間<br>Cataloging Date        |      |
|                            | 建檔人<br>Typist                  | 陳嘉宜  |
|                            | 建檔時間<br>Typing Date            |      |
|                            | 核對人<br>Verifier Name           |      |
|                            | 核對時間<br>Verifying Date         |      |
|                            | 著錄狀態<br>Data Condition         |      |

填表者：陳嘉宜 填表日期：2005/3/28

## 07 攝影類元素結構關係圖

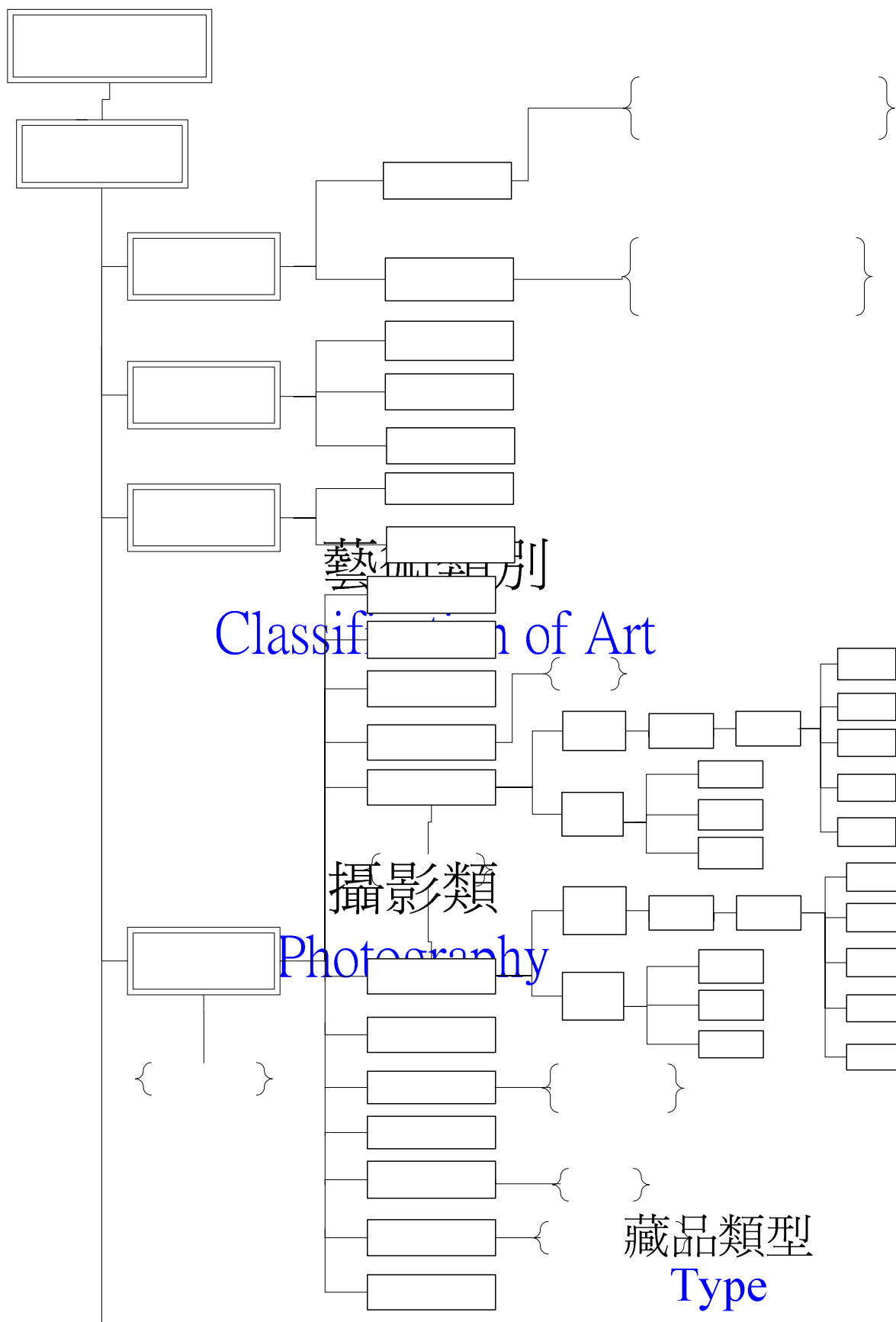



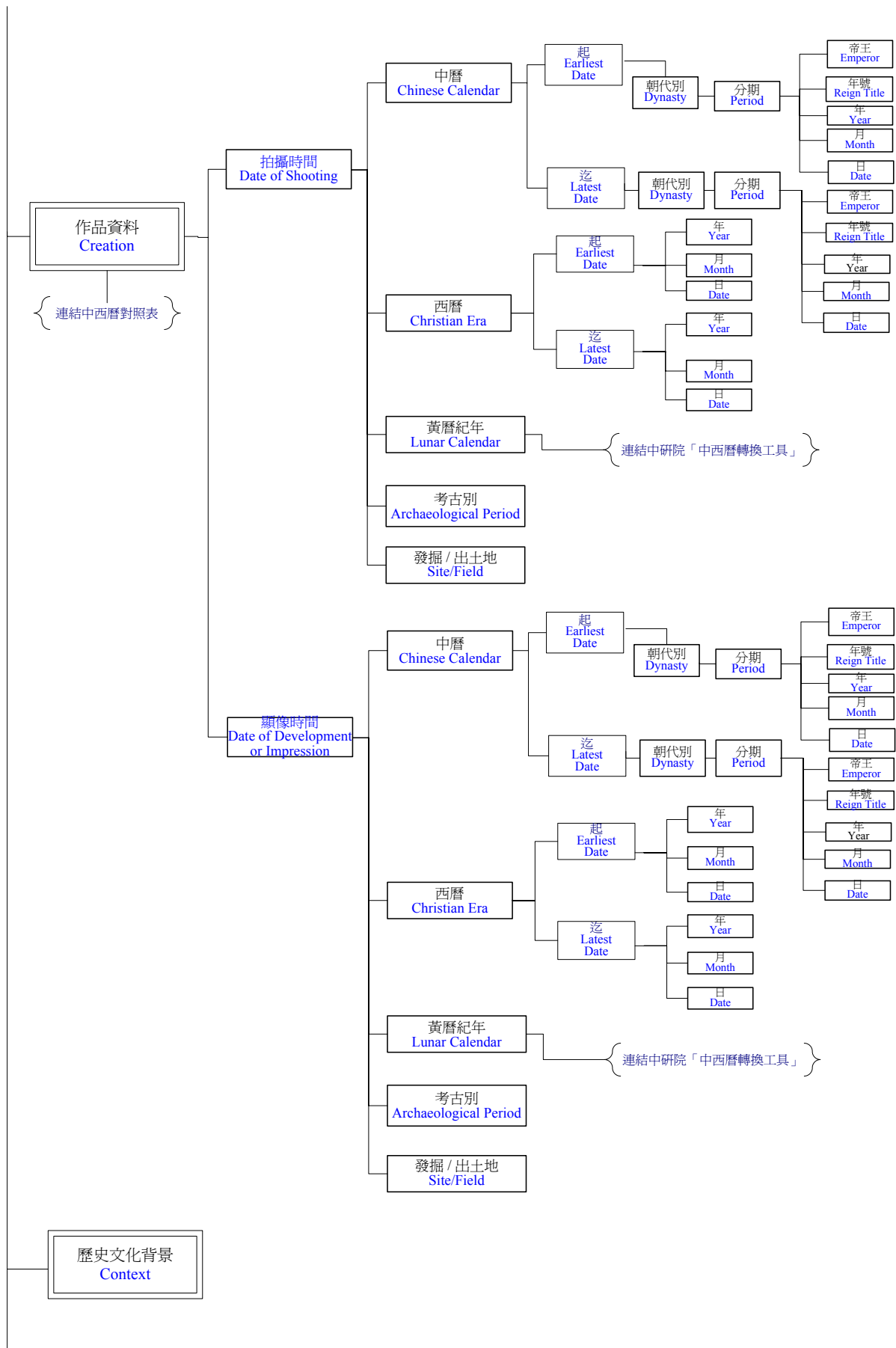

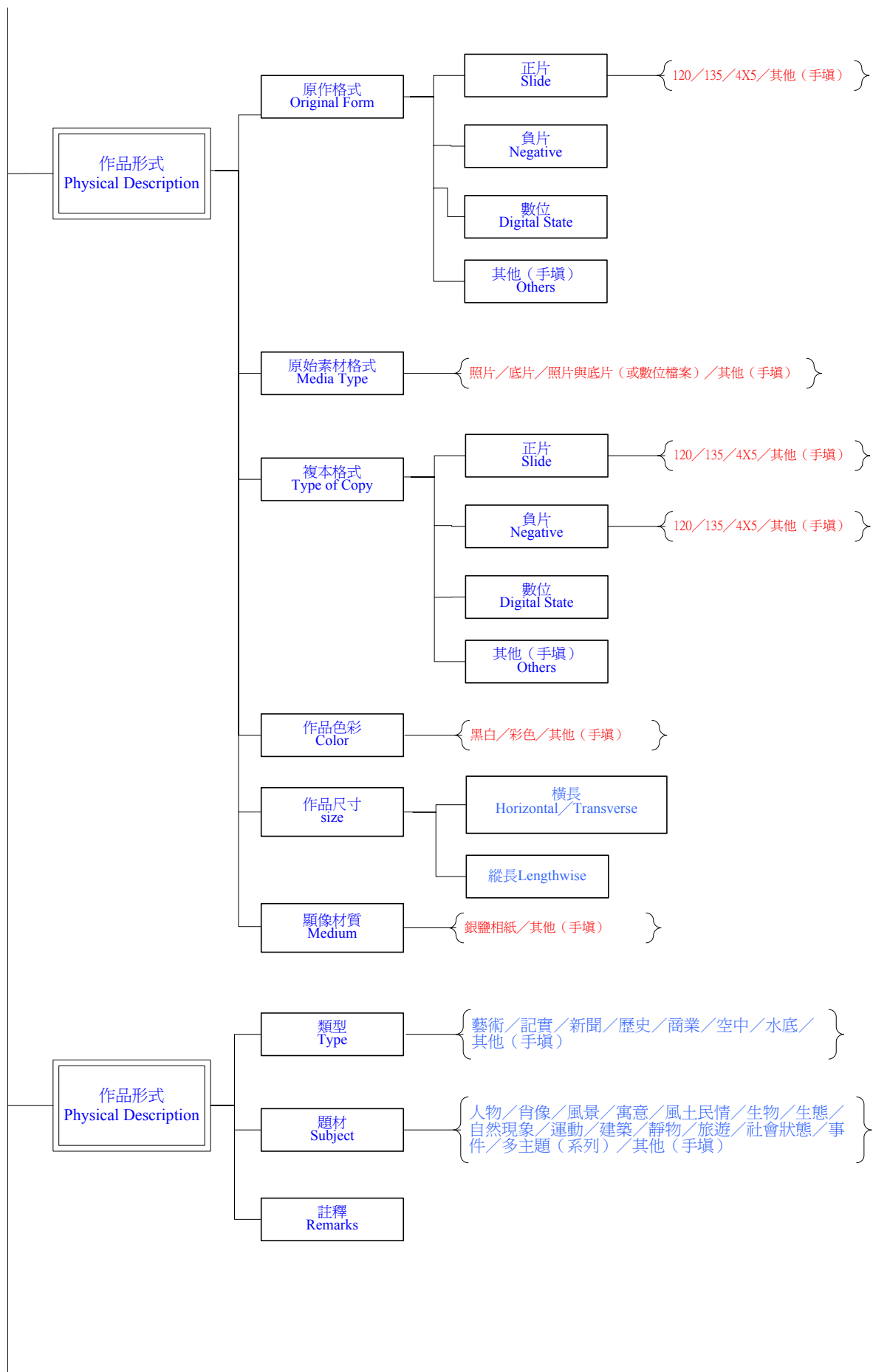

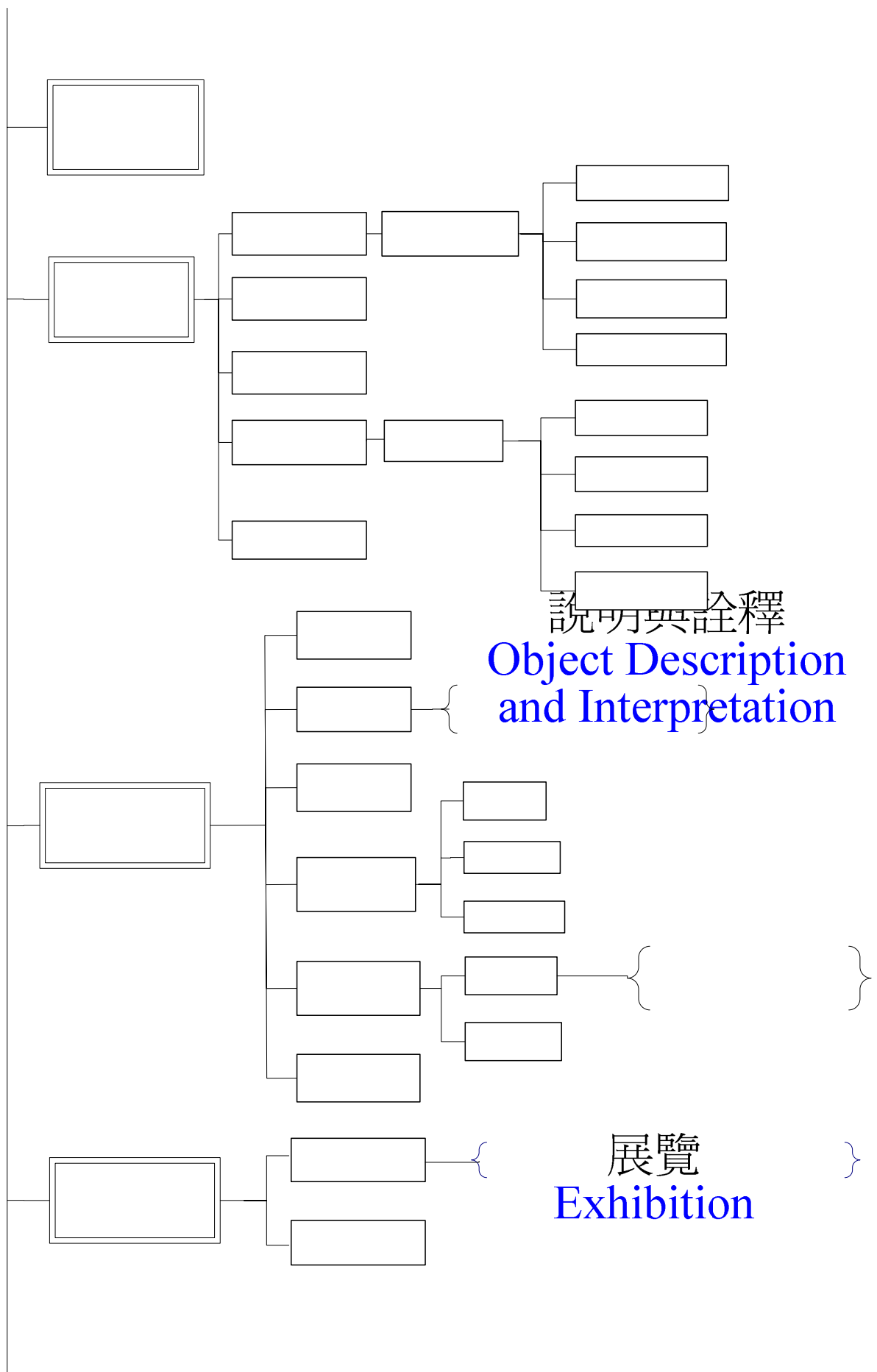

說明與詮釋  
**Object Description  
 and Interpretation**

**展覽**  
**Exhibition**

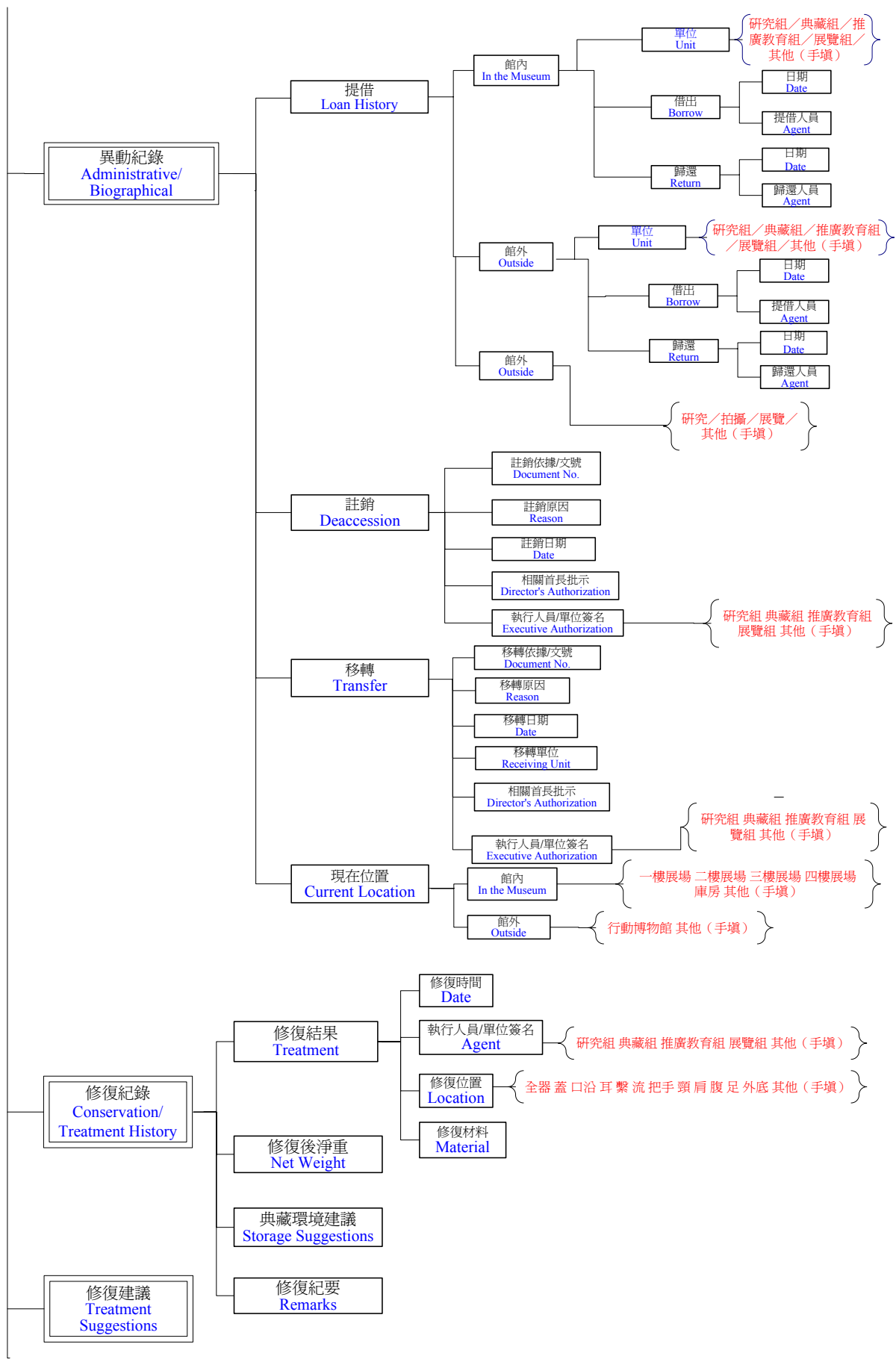

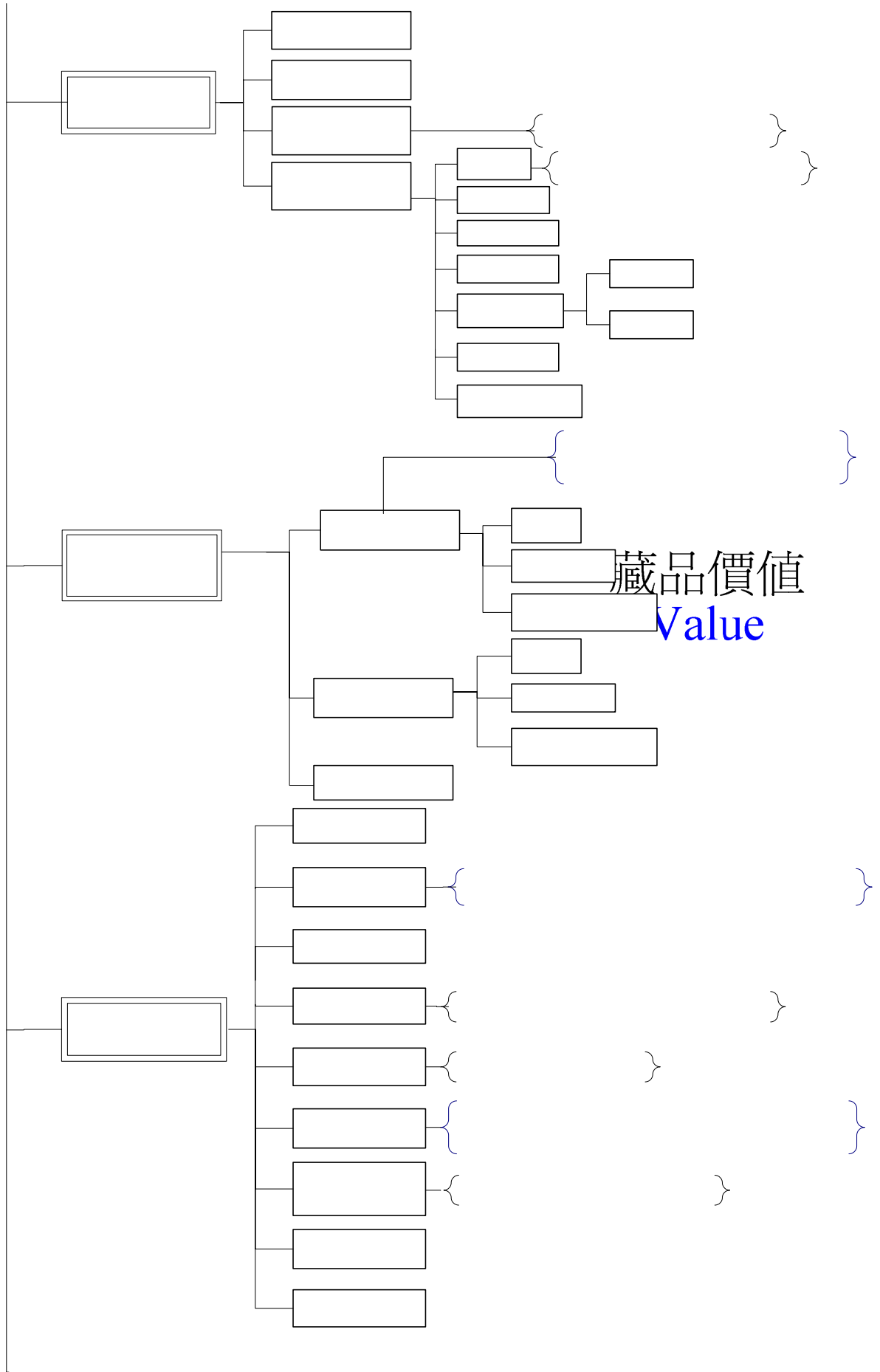

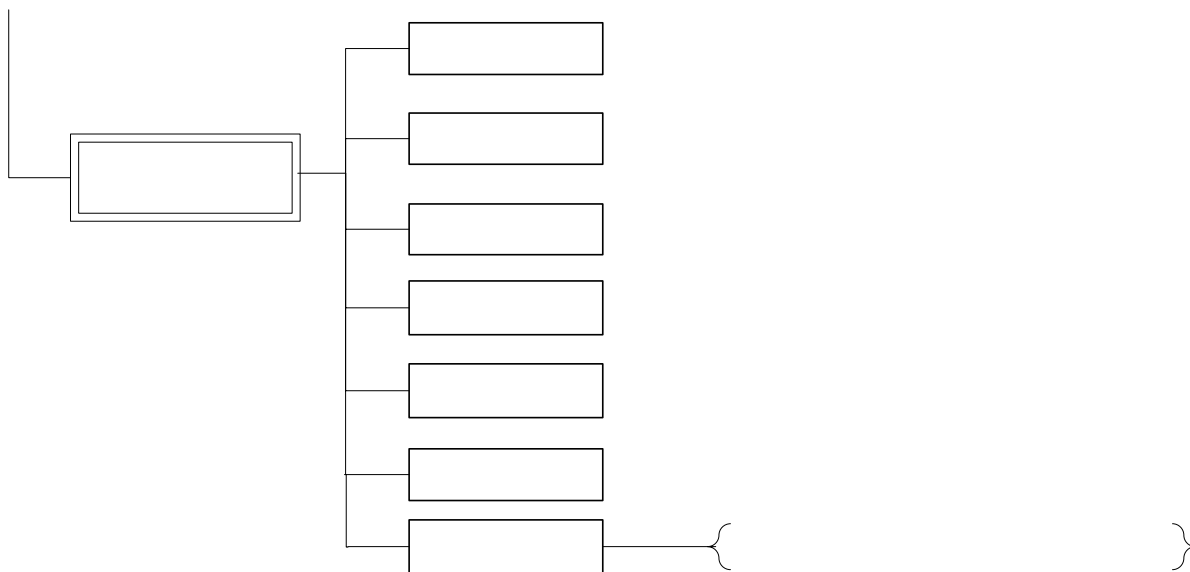

# 建檔紀錄

## Cataloging History

## 攝影類系統屬性功能需求表單 08

| 元素中文名稱  |            | 欄位順序    | 資料型態    | 欄位最大<br>字元數 | 必填<br>欄位 | 多值<br>欄位  | 功能連結      | 預設值      | 固定值 | 唯一值<br>欄位 |  |
|---------|------------|---------|---------|-------------|----------|-----------|-----------|----------|-----|-----------|--|
| Element | Subelement |         |         |             |          |           |           |          |     |           |  |
| 藏品類型    |            | 1       | Varchar |             |          |           |           |          |     |           |  |
|         | 館藏類型       | 1-1     | Varchar | 10          | Y        |           | 下拉式選單     |          |     |           |  |
|         | 相關類型       | 1-2     | Varchar | 20          |          | Y         | 下拉式選單     |          |     |           |  |
| 品名      |            | 2       |         |             |          |           |           |          |     |           |  |
|         | 中文品名       | 2-1     | Varchar | 60          | Y        |           |           |          |     |           |  |
|         | 英文品名       | 2-2     | Varchar | 60          |          | Y         |           |          |     |           |  |
|         | 其他品名       | 2-3     | Varchar | 100         |          | Y         |           |          |     |           |  |
| 藏品說明    |            | 3       |         |             |          |           |           |          |     |           |  |
|         | 組件說明       | 3-1     | Text    | --          |          |           |           |          |     |           |  |
|         | 附件說明       | 3-2     | Text    | --          |          |           |           |          |     |           |  |
| 作者資料    |            | 4       |         |             |          |           |           |          |     |           |  |
|         | 姓名         | 4-1     | Varchar | 20          |          |           | 連結作者權威檔   |          |     |           |  |
|         | 別名/字號      | 4-2     | Varchar | 100         |          | Y         |           |          |     |           |  |
|         | 其他識別資料     | 4-3     | Text    | --          |          | Y         |           |          |     |           |  |
|         | 出生地點       | 4-4     | Varchar | 100         |          |           | 地名權威檔，GIS |          |     |           |  |
|         | 生年         |         |         | 4-5         | Date     |           |           | 中西曆轉換工具檔 |     |           |  |
|         |            | 中曆      | 朝代別     | 4-5-1       |          | 20        |           |          |     |           |  |
|         |            |         | 分期      | 帝王          | 4-5-3    |           | 20        |          |     |           |  |
|         |            |         |         | 年號          | 4-5-4    |           | 20        |          |     |           |  |
|         |            |         |         | 年           | 4-5-5    |           | 20        |          |     |           |  |
|         |            |         |         | 月           | 4-5-6    |           | 20        |          |     |           |  |
|         |            |         |         | 日           | 4-5-7    |           | 20        |          |     |           |  |
|         |            |         | 西曆      | 年           | 4-5-8    |           | 20        |          |     |           |  |
|         |            | 月       |         | 4-5-9       |          | 20        |           |          |     |           |  |
|         |            | 日       |         | 4-5-10      |          | 20        |           |          |     |           |  |
|         | 卒年         |         |         | 4-6         | Date     |           |           |          |     |           |  |
|         |            | 中曆      | 朝代別     | 4-6-1       |          | 20        |           |          |     |           |  |
|         |            |         | 分期      | 帝王          | 4-6-3    |           | 20        |          |     |           |  |
|         |            |         |         | 年號          | 4-6-4    |           | 20        |          |     |           |  |
|         |            |         |         | 年           | 4-6-5    |           | 20        |          |     |           |  |
|         |            |         |         | 月           | 4-6-6    |           | 20        |          |     |           |  |
| 日       |            |         |         | 4-6-7       |          | 20        |           |          |     |           |  |
| 西曆      |            |         | 年       | 4-6-8       |          | 20        |           |          |     |           |  |
|         |            | 月       | 4-6-9   |             |          |           |           |          |     |           |  |
|         |            | 日       | 4-6-10  |             |          |           |           |          |     |           |  |
| 國籍      | 4-7        | Varchar | 40      |             | Y        |           |           |          |     |           |  |
| 族群      | 4-8        | Varchar | 40      |             |          | 下拉式選單     |           |          |     |           |  |
| 籍貫      | 4-9        | Varchar | 60      |             |          |           |           |          |     |           |  |
| 活動區域    | 4-10       | Text    | --      |             |          | 地名權威檔，GIS |           |          |     |           |  |

| 元素中文名稱   |            | 欄位順序 | 資料型態    | 欄位最大<br>字元數 | 必填<br>欄位 | 多值<br>欄位 | 功能連結               | 預設值                | 固定值 | 唯一值<br>欄位 |  |
|----------|------------|------|---------|-------------|----------|----------|--------------------|--------------------|-----|-----------|--|
| Element  | Subelement |      |         |             |          |          |                    |                    |     |           |  |
| 作品<br>資料 | 拍攝<br>時間   | 創作地點 | 4-11    | Text        | --       |          | 地名權威<br>檔·GIS      |                    |     |           |  |
|          |            | 創作歷程 | 4-12    | Text        | --       |          |                    |                    |     |           |  |
|          |            | 中曆   | 5       | Date        |          |          |                    |                    |     |           |  |
|          |            | 起    | 朝代別     | 5-1         |          |          |                    | 連結中西<br>曆轉換工<br>具檔 |     |           |  |
|          |            |      | 分期      | 5-1-1       | 20       | Y        |                    |                    |     |           |  |
|          |            |      | 帝王      | 5-1-2       | 20       |          |                    |                    |     |           |  |
|          |            |      | 年號      | 5-1-3       | 20       |          |                    |                    |     |           |  |
|          |            |      | 年       | 5-1-4       | 20       |          |                    |                    |     |           |  |
|          |            |      | 月       | 5-1-5       | 20       |          |                    |                    |     |           |  |
|          |            |      | 日       | 5-1-5       | 20       |          |                    |                    |     |           |  |
|          |            |      | 迄       | 5-1-6       | 20       |          |                    |                    |     |           |  |
|          |            |      | 朝代別     | 5-1-7       | 20       |          |                    |                    |     |           |  |
|          |            |      | 分期      | 5-1-8       | 20       |          |                    |                    |     |           |  |
|          |            |      | 帝王      | 5-1-9       | 20       |          |                    |                    |     |           |  |
|          |            |      | 年號      | 5-1-10      | 20       |          |                    |                    |     |           |  |
|          |            |      | 年       | 5-1-11      | 20       |          |                    |                    |     |           |  |
|          |            |      | 月       | 5-1-12      | 20       |          |                    |                    |     |           |  |
|          |            |      | 日       | 5-1-13      | 20       |          |                    |                    |     |           |  |
|          |            | 西曆   |         | 5-2         | Date     | 20       |                    |                    |     |           |  |
|          |            |      | 起       | 5-2-1       |          |          |                    |                    |     |           |  |
|          |            |      | 年       | 5-2-1-1     |          |          |                    |                    |     |           |  |
|          |            |      | 月       | 5-2-1-2     |          |          |                    |                    |     |           |  |
|          |            |      | 日       | 5-2-1-3     |          |          |                    |                    |     |           |  |
|          |            |      | 迄       | 5-2-2       |          |          |                    |                    |     |           |  |
|          |            | 年    | 5-2-2-1 |             |          |          |                    |                    |     |           |  |
|          |            | 月    | 5-2-2-2 |             |          |          |                    |                    |     |           |  |
|          |            | 日    | 5-2-2-3 |             |          |          |                    |                    |     |           |  |
| 顯像<br>時間 | 中曆         |      | 5-3     |             |          |          | 連結中西<br>曆轉換工<br>具檔 |                    |     |           |  |
|          | 起          | 朝代別  | 5-3-1   | 20          | Y        |          |                    |                    |     |           |  |
|          |            | 分期   | 5-3-2   | 20          |          |          |                    |                    |     |           |  |
|          |            | 帝王   | 5-3-3   | 20          |          |          |                    |                    |     |           |  |
|          |            | 年號   | 5-3-4   | 20          |          |          |                    |                    |     |           |  |
|          |            | 年    | 5-3-5   | 20          |          |          |                    |                    |     |           |  |
|          |            | 月    | 5-3-5   | 20          |          |          |                    |                    |     |           |  |
|          |            | 日    | 5-3-6   | 20          |          |          |                    |                    |     |           |  |
|          |            | 迄    | 朝代別     | 5-3-7       | 20       |          |                    |                    |     |           |  |
|          |            | 分期   | 5-3-8   | 20          |          |          |                    |                    |     |           |  |
|          |            | 帝王   | 5-3-9   | 20          |          |          |                    |                    |     |           |  |
|          |            | 年號   | 5-3-10  | 20          |          |          |                    |                    |     |           |  |
|          |            | 年    | 5-3-11  | 20          |          |          |                    |                    |     |           |  |
|          |            | 月    | 5-3-12  | 20          |          |          |                    |                    |     |           |  |
|          |            | 日    | 5-3-13  | 20          |          |          |                    |                    |     |           |  |
|          |            | 西曆   |         | 5-4         | Date     | 20       |                    |                    |     |           |  |
|          |            |      | 起       | 5-4-1       |          |          |                    |                    |     |           |  |
|          |            |      | 年       | 5-4-1-1     |          | Date     |                    |                    |     |           |  |
|          |            |      | 月       | 5-4-1-2     |          |          |                    |                    |     |           |  |
|          |            |      | 日       | 5-4-1-3     |          |          |                    |                    |     |           |  |
|          |            |      | 迄       | 5-4-2       |          |          |                    |                    |     |           |  |
|          |            |      | 年       | 5-4-2-1     |          | Date     |                    |                    |     |           |  |



| 元素中文名稱  |            | 欄位順序    | 資料型態   | 欄位最大<br>字元數 | 必填<br>欄位 | 多值<br>欄位 | 功能連結                               | 預設值 | 固定值 | 唯一值<br>欄位 |
|---------|------------|---------|--------|-------------|----------|----------|------------------------------------|-----|-----|-----------|
| Element | Subelement |         |        |             |          |          |                                    |     |     |           |
|         | 月          | 5-4-2-2 |        |             |          |          |                                    |     |     |           |
|         | 日          | 5-4-2-3 |        |             |          |          |                                    |     |     |           |
| 歷史文化背景  |            | 6       | Text   | --          |          |          |                                    |     |     |           |
| 作品形式    |            | 7       |        |             |          |          |                                    |     |     |           |
|         | 原作格式       | 類別      | 7-1-1  | Varchar     | 16       |          | 下拉式選單                              |     |     |           |
|         |            | 規格      | 7-1-2  | Varchar     | 16       |          | 下拉式選單                              |     |     |           |
|         | 原始素材格式     |         | 7-2    | Varchar     | 20       |          | 下拉式選單                              |     |     |           |
|         | 複本格式       |         | 7-3    |             |          | Y        |                                    |     |     |           |
|         |            | 類別      | 7-3-1  | Varchar     | 20       |          | 下拉式選單                              |     |     |           |
|         |            | 規格      | 7-3-2  | Varchar     | 20       |          | 下拉式選單                              |     |     |           |
|         | 作品色彩       |         | 7-4    | Varchar     | 20       |          | 下拉式選單                              |     |     |           |
|         | 作品尺寸       | 橫長      | 7-5-1  | Int         | 20       | Y        |                                    |     |     |           |
|         |            | 縱長      | 7-5-2  | Int         | 20       | Y        |                                    |     |     |           |
|         | 顯像材質       |         | 7-6    | Varchar     | 30       |          | 下拉式選單                              |     |     |           |
|         | 註釋         |         | 7-7    | Text        | --       |          |                                    |     |     |           |
| 作品內容    |            |         | 8      |             |          | Y        |                                    |     |     |           |
|         | 類型         |         | 8-1    | Varchar     | 20       |          | 下拉式選單                              |     |     |           |
|         | 題材         |         | 8-2    | Varchar     | 30       |          | 下拉式選單                              |     |     |           |
|         | 註釋         |         | 8-3    | Text        | --       |          |                                    |     |     |           |
| 說明與詮釋   |            |         | 9      | Text        | --       |          |                                    |     |     |           |
| 展覽      |            |         | 10     |             |          | Y        |                                    |     |     |           |
|         | 展覽名稱       |         | 10-1   | Varchar     | 60       |          |                                    |     |     |           |
|         | 展覽時間       |         | 10-2   | Date        | 20       |          |                                    |     |     |           |
|         | 展覽地點       |         | 10-3   | Varchar     | 60       |          |                                    |     |     |           |
|         | 展覽描述       | 展覽中文說明  | 10-3-1 | Text        | --       | Y        | Link                               |     |     |           |
|         |            | 展覽英文說明  | 10-3-2 | Text        | --       | Y        | Intranet 網站、展覽<br>流程系統             |     |     |           |
|         |            | 鑑賞文章    | 10-3-3 | Text        | --       | Y        | Link 館內<br>參考資料<br>或出版品<br>數位檔     |     |     |           |
|         |            | 網頁說明    | 10-3-4 | Text        | --       |          | Link<br>Intranet 網<br>站、展覽<br>流程系統 |     |     |           |
|         | 參展名稱       |         | 10-4   | Varchar     | 60       |          |                                    |     |     |           |
|         | 展品描述       | 展品中文說明  | 10-4-1 | Text        | --       | Y        | Link                               |     |     |           |
|         |            | 展品英文說明  | 10-4-2 | Text        | --       | Y        | Intranet 網<br>站、展覽<br>流程系統         |     |     |           |

| 元素中文名稱  |                | 欄位順序        | 資料型態         | 欄位最大<br>字元數 | 必填<br>欄位 | 多值<br>欄位 | 功能連結                               | 預設值             | 固定值 | 唯一值<br>欄位 |
|---------|----------------|-------------|--------------|-------------|----------|----------|------------------------------------|-----------------|-----|-----------|
| Element | Subelement     |             |              |             |          |          |                                    |                 |     |           |
|         | 鑑賞文章           | 10-4-3      | Text         | --          |          | Y        | Link 館內<br>參考資料<br>或出版品<br>數位檔     |                 |     |           |
|         | 網頁說明           | 10-4-4      | Text         | --          |          | Y        | Link<br>Intranet 網<br>站、展覽<br>流程系統 |                 |     |           |
|         | 註釋             | 10-5        | Text         | --          |          |          |                                    |                 |     |           |
| 入藏      |                | 11          |              |             |          |          |                                    |                 |     |           |
|         | 入藏日期           | 11-1        | Date         | 20          | Y        |          |                                    |                 |     |           |
|         | 取得方式           | 11-2        | Varchar      | 20          |          |          | 下拉式選<br>單                          |                 |     |           |
|         | 藏品原所有人         | 11-3        | Varchar      | 40          |          |          |                                    |                 |     |           |
|         | 藏品<br>登錄<br>資料 | 11-4        |              |             |          |          |                                    |                 |     |           |
|         | 流水號            | 11-4-1      | Int          | 8           | Y        |          | 系統自動<br>產生                         |                 |     |           |
|         | 原始號            | 11-4-2      | Int          | 20          |          |          |                                    |                 |     |           |
|         | 登錄號            | 11-4-3      | Int          | 20          | Y        |          | Link 典藏<br>管理系統                    |                 |     | Y         |
|         | 收藏<br>地點       | 11-5        |              |             |          |          |                                    |                 |     |           |
|         | 典藏單位           | 11-5-1      | Varchar      | 20          |          |          |                                    | 國立歷<br>史博物<br>館 |     |           |
|         | 位置號            | 11-5-2      | Varchar      | 20          |          |          | Link 典藏<br>管理系統                    |                 |     |           |
|         | 註釋             | 11-6        | Text         | --          |          |          |                                    |                 |     |           |
| 藏品狀況    |                | 12          |              |             | Y        | Y        |                                    |                 |     |           |
|         | 外觀描述           | 基底材狀況       | 12-1         | Varchar     | 20       |          | 下拉式選<br>單                          | 現況良<br>好        |     |           |
|         |                | 媒材狀況        | 12-2         | Varchar     | 20       |          | 下拉式選<br>單                          |                 |     |           |
|         |                | 文物附屬<br>物狀況 | 12-3         | Varchar     | 20       |          | 下拉式選<br>單                          |                 |     |           |
|         | 註釋             |             | 12-2         | Text        | --       |          |                                    |                 |     |           |
| 異動紀錄    |                |             | 13           |             |          |          |                                    |                 |     |           |
|         | 提借<br>紀錄       |             | 13-1         |             |          | Y        |                                    |                 |     |           |
|         | 館內             | 單位          | 13-1-1       | Varchar     | 20       |          |                                    |                 |     |           |
|         | 提借             | 日期          | 13-1-1-<br>1 | Date        | 20       |          | 下拉式選<br>單                          |                 |     |           |
|         |                | 提借人<br>員    | 13-1-1-<br>2 | Varchar     | 20       |          |                                    |                 |     |           |
|         | 歸還             | 日期          | 13-1-2       | Date        | 20       |          |                                    |                 |     |           |
|         |                | 歸還人<br>員    | 13-1-2-<br>1 | Varchar     | 20       |          |                                    |                 |     |           |
|         | 館外             | 單位          | 13-1-2-<br>2 | Varchar     | 20       |          |                                    |                 |     |           |
|         | 提借             | 日期          | 13-1-2-<br>3 | Date        | 20       |          |                                    |                 |     |           |
|         |                | 提借人<br>員    | 13-1-2-<br>4 | Varchar     | 20       |          |                                    |                 |     |           |

| 元素中文名稱       |            | 欄位順序        | 資料型態     | 欄位最大<br>字元數 | 必填<br>欄位 | 多值<br>欄位 | 功能連結 | 預設值   | 固定值   | 唯一值<br>欄位 |
|--------------|------------|-------------|----------|-------------|----------|----------|------|-------|-------|-----------|
| Element      | Subelement |             |          |             |          |          |      |       |       |           |
|              | 歸還         | 日期          | 13-1-2-5 | Date        | 20       |          |      |       |       |           |
|              |            | 歸還人員        | 13-1-2-6 | Varchar     | 20       |          |      |       |       |           |
|              |            | 用途          | 13-1-3   | Varchar     | 40       |          |      |       |       |           |
|              | 註銷         |             |          | 13-2        |          |          | Y    |       |       |           |
|              |            | 註銷依據/文號     |          | 13-2-1      | Varchar  | 20       |      |       |       |           |
|              |            | 註銷原因        |          | 13-2-2      | Varchar  | 60       |      |       |       |           |
|              |            | 註銷日期        |          | 13-2-3      | Date     | 20       |      |       |       |           |
|              |            | 相關首長批示      |          | 13-2-4      | Varchar  | 40       |      | Y     |       |           |
|              |            | 執行人員/單位簽名   |          | 13-2-5      | Varchar  | 40       |      | Y     | 下拉式選單 |           |
|              | 移轉         |             |          | 13-3        |          |          | Y    |       |       |           |
|              |            | 移轉依據/文號     |          | 13-3-1      | Varchar  | 20       |      |       |       |           |
|              |            | 移轉原因        |          | 13-3-2      | Text     | --       |      |       |       |           |
|              |            | 移轉日期        |          | 13-3-3      | Date     | 20       |      |       |       |           |
|              |            | 移轉單位        |          | 13-3-4      | Varchar  | 40       |      |       |       |           |
|              |            | 相關首長批示      |          | 13-3-5      | Varchar  | 40       |      | Y     |       |           |
|              | 現在位置       | 館內          |          | 13-4-1      | Varchar  | 60       |      |       | 下拉式選單 |           |
|              |            | 館外          |          | 13-4-2      | Varchar  | 60       |      |       | 下拉式選單 |           |
|              |            |             |          | 13-4        |          |          | Y    |       |       |           |
| 修復紀錄         |            |             | 14       |             |          | Y        |      |       |       |           |
|              | 修復結果       |             | 14-1     |             |          |          |      |       |       |           |
|              |            | 修復時間        |          | 14-1-1      | Date     | 20       |      |       |       |           |
|              |            | 執行人員 / 單位簽名 |          | 14-1-2      | Varchar  | 40       |      |       | 下拉式選單 |           |
|              |            | 修復位置        |          | 14-1-3      | Varchar  | 60       |      |       | 下拉式選單 |           |
|              | 修復材料       |             | 14-1-4   | Varchar     | 100      |          |      |       |       |           |
|              | 修復後淨重      |             | 14-2     | Int         | 8        |          |      |       |       |           |
|              | 典藏環境建議     |             | 14-3     | Text        | --       |          |      |       |       |           |
| 修復紀要         |            | 14-4        | Text     | --          |          |          |      |       |       |           |
| 修復建議<br>藏品價值 |            |             | 15       | Text        | --       | Y        |      |       |       |           |
|              |            |             | 16       |             |          |          |      |       |       |           |
|              | 評等         |             | 16-1     | Varchar     | 20       |          |      |       |       |           |
|              | 金額         |             | 16-2     | Int         | 8        |          |      | 無     |       |           |
|              | 幣種         |             | 16-3     | Varchar     | 20       |          |      | 下拉式選單 |       |           |
|              | 保險         |             |          | 16-4        |          |          | Y    |       |       |           |
|              |            | 險種          |          | 16-4-1      | Varchar  | 40       |      |       | 下拉式選單 |           |
|              |            | 保單號碼        |          | 16-4-2      | Int      | 20       |      |       |       |           |
|              |            | 要保金額        |          | 16-4-3      | Int      | 8        |      |       |       |           |
|              |            | 投保金額        |          | 16-4-4      | Int      | 8        |      |       |       |           |
| 保險期限         | 起          |             | 16-4-5-1 | Date        | 20       |          |      |       |       |           |
|              | 迄          |             | 16-4-5-  |             |          |          |      |       |       |           |

| 元素中文名稱  |               | 欄位順序          | 資料型態    | 欄位最大<br>字元數 | 必填<br>欄位 | 多值<br>欄位 | 功能連結                           | 預設值 | 固定值 | 唯一值<br>欄位 |  |
|---------|---------------|---------------|---------|-------------|----------|----------|--------------------------------|-----|-----|-----------|--|
| Element | Subelement    |               |         |             |          |          |                                |     |     |           |  |
|         | 對保公司          | 16-5          | Varchar | 40          |          |          |                                |     |     |           |  |
|         | 投保公司          | 16-6          | Varchar | 40          |          |          |                                |     |     |           |  |
| 著錄      |               | 17            |         |             |          | Y        |                                |     |     |           |  |
|         | 館內<br>出版<br>品 | 名稱            | 17-1    | Varchar     | 60       |          |                                |     |     |           |  |
|         |               | 頁碼            | 17-1-1  | Int         | 20       |          |                                |     |     |           |  |
|         |               | 圖版編號          | 17-1-2  | Int         | 20       |          |                                |     |     |           |  |
|         |               | 該出版品中文物<br>品名 | 17-1-3  | Varchar     | 60       |          |                                |     |     |           |  |
|         |               |               |         |             |          |          | Y                              |     |     |           |  |
|         | 館外<br>出版<br>品 | 名稱            | 17-2    | Varchar     | 60       |          |                                |     |     |           |  |
|         |               | 頁碼            | 17-2-1  | Int         | 20       |          |                                |     |     |           |  |
|         |               | 圖版編號          | 17-2-2  | Int         | 20       |          |                                |     |     |           |  |
|         |               | 該出版品中文物<br>品名 | 17-2-3  | Varchar     | 60       |          |                                |     |     |           |  |
|         | 參考資料          | 17-3          | Text    | --          |          |          | Link 館內<br>參考資料<br>或出版品<br>數位檔 |     |     |           |  |
| 影像檔     |               | 18            |         |             |          | Y        | Link 圖檔<br>資料庫                 |     |     |           |  |
|         | 檔名            | 18-1          | Varchar | 20          |          |          |                                |     |     |           |  |
|         | 影像格式          | 18-2          | Varchar | 10          |          |          | 下拉式選<br>單                      |     |     |           |  |
|         | 影像大小          | 18-3          | Int     | 10          |          |          |                                |     |     |           |  |
|         | 影像類型          | 18-4          | Varchar | 20          |          |          |                                |     |     |           |  |
|         | 影像角度          | 18-5          | Varchar | 20          |          |          |                                |     |     |           |  |
|         | 影像來源          | 18-6          | Varchar | 20          |          |          |                                |     |     |           |  |
|         | 使用權限          | 18-7          | Varchar | 20          |          |          |                                |     |     |           |  |
|         | 圖檔說明          | 18-8          | Text    | --          |          |          |                                |     |     |           |  |
| 製作日期    | 18-9          | Date          | 20      |             |          |          |                                |     |     |           |  |
| 建檔紀錄    |               | 19            |         |             |          |          |                                |     |     |           |  |
|         | 填表人           | 19-1          | Varchar | 30          | Y        |          | 系統自動<br>產生                     |     |     |           |  |
|         | 填表時間          | 19-2          | Date    | 20          | Y        |          |                                |     |     |           |  |
|         | 建檔人           | 19-3          | Varchar | 30          | Y        |          |                                |     |     |           |  |
|         | 建檔時間          | 19-4          | Date    | 20          | Y        |          |                                |     |     |           |  |
|         | 核對人           | 19-5          | Varchar | 30          |          |          |                                |     |     |           |  |
|         | 核對時間          | 19-6          | Date    | 20          |          |          |                                |     |     |           |  |
|         | 著錄狀態          | 19-7          | Varchar | 10          |          |          | 下拉式選<br>單                      |     |     |           |  |

填表者：陳嘉宜

## 攝影類系統查詢功能需求表單 09

| 元素中文名稱  |              | 簡要查詢 | 進階查詢 | 簡要顯示款目 | 檢索結果排序 | 詳細顯示款目 | 付費使用 |    |   |  |
|---------|--------------|------|------|--------|--------|--------|------|----|---|--|
| Element | Subelement   |      |      |        |        |        |      |    |   |  |
| 藏品類型    |              | Y    | Y    | Y      | 1      | Y      |      |    |   |  |
|         | 館藏類型         |      |      |        |        |        |      |    |   |  |
|         | 相關類型         |      |      |        |        |        |      |    |   |  |
| 品名      |              |      | Y    |        |        | Y      |      |    |   |  |
|         | 中文品名         | Y    |      | Y      | 2      |        |      |    |   |  |
|         | 英文品名<br>其他品名 |      |      |        |        |        |      |    |   |  |
| 藏品說明    |              |      |      |        |        |        |      |    |   |  |
|         | 組件說明<br>附件說明 |      |      |        |        |        |      |    |   |  |
| 作者資料    |              |      |      |        |        |        |      |    |   |  |
|         | 姓名           | Y    | Y    | Y      | 3      | Y      |      |    |   |  |
|         | 別名/字號        |      | Y    |        |        | Y      |      |    |   |  |
|         | 其他識別資料       |      |      |        |        |        |      |    |   |  |
|         | 出生地點         |      |      |        |        |        |      |    |   |  |
|         | 生年           | 中曆   | 朝代別  | Y      | Y      | Y      | 4    | Y  |   |  |
|         |              |      | 分期   |        |        |        |      |    |   |  |
|         |              |      | 帝王   | Y      | Y      | Y      | 5    | Y  |   |  |
|         |              |      | 年號   | Y      | Y      | Y      | 6    | Y  |   |  |
|         |              |      | 年    | Y      | Y      | Y      | 7    | Y  |   |  |
|         |              |      | 月    |        |        |        |      |    |   |  |
|         |              |      | 日    |        |        |        |      |    |   |  |
|         | 西曆           | 年    | Y    | Y      | Y      | 8      | Y    |    |   |  |
|         |              | 月    |      |        |        |        |      |    |   |  |
|         |              | 日    |      |        |        |        |      |    |   |  |
|         | 卒年           | 中曆   | 朝代別  | Y      | Y      | Y      | 9    | Y  |   |  |
|         |              |      | 分期   |        |        |        |      |    |   |  |
|         |              |      | 帝王   | Y      | Y      | Y      | 10   | Y  |   |  |
|         |              |      | 年號   | Y      | Y      | Y      | 11   | Y  |   |  |
|         |              |      | 年    | Y      | Y      | Y      | 12   | Y  |   |  |
|         |              |      | 月    |        |        |        |      |    |   |  |
|         |              |      | 日    |        |        |        |      |    |   |  |
|         |              | 西曆   | 年    | Y      | Y      | Y      | 13   | Y  |   |  |
| 月       |              |      |      |        |        |        |      |    |   |  |
| 日       |              |      |      |        |        |        |      |    |   |  |
|         |              | 國籍   |      | Y      |        |        | Y    |    |   |  |
|         |              | 族群   |      |        |        |        |      |    |   |  |
|         |              | 籍貫   |      |        |        |        |      |    |   |  |
|         | 活動區域         |      |      |        |        |        |      |    |   |  |
|         | 創作地點         |      |      |        |        |        |      |    |   |  |
|         | 創作歷程         |      |      |        |        |        |      |    |   |  |
| 作品資料    | 拍攝日期         | 中曆   | 起    | 朝代別    | Y      | Y      | Y    | 14 | Y |  |
|         |              |      |      | 分期     |        |        |      |    |   |  |
|         |              |      |      | 帝王     |        | Y      |      |    | Y |  |
|         |              |      |      |        |        |        |      |    |   |  |

| 元素中文名稱  |            |    |     |     | 簡要查詢 | 進階查詢 | 簡要顯示款目 | 檢索結果排序 | 詳細顯示款目 | 付費使用 |  |
|---------|------------|----|-----|-----|------|------|--------|--------|--------|------|--|
| Element | Subelement |    |     |     |      |      |        |        |        |      |  |
|         |            | 迄  |     | 年號  |      | Y    |        |        | Y      |      |  |
|         |            |    |     | 年   |      | Y    |        |        | Y      |      |  |
|         |            |    |     | 月   |      |      |        |        |        |      |  |
|         |            |    |     | 日   |      |      |        |        |        |      |  |
|         |            |    | 朝代別 | Y   | Y    | Y    | 15     | Y      |        |      |  |
|         |            |    | 分期  |     |      |      |        |        |        |      |  |
|         |            |    | 帝王  |     | Y    |      |        | Y      |        |      |  |
|         |            |    | 年號  |     | Y    |      |        | Y      |        |      |  |
|         |            | 年  |     | Y   |      |      | Y      |        |        |      |  |
|         |            | 月  |     |     |      |      |        |        |        |      |  |
|         |            | 日  |     |     |      |      |        |        |        |      |  |
|         |            | 西曆 | 起   |     |      |      | Y      |        |        | Y    |  |
|         |            |    |     |     | 年    | Y    |        | Y      | 16     |      |  |
|         |            |    |     |     | 月    |      |        |        |        |      |  |
|         |            |    | 迄   |     | 年    | Y    |        | Y      | 17     |      |  |
|         |            |    |     |     | 月    |      |        |        |        |      |  |
|         |            |    |     |     | 日    |      |        |        |        |      |  |
| 作品資料    | 顯像日期       | 中曆 | 起   | 朝代別 | Y    | Y    | Y      | 18     | Y      |      |  |
|         |            |    |     | 分期  |      | Y    |        |        | Y      |      |  |
|         |            |    |     | 帝王  |      | Y    |        |        | Y      |      |  |
|         |            |    |     | 年號  |      | Y    |        |        | Y      |      |  |
|         |            |    | 年   |     |      |      |        |        |        |      |  |
|         |            |    | 月   |     |      |      |        |        |        |      |  |
|         |            |    | 日   |     |      |      |        |        |        |      |  |
|         |            |    | 迄   | 朝代別 | Y    | Y    | Y      | 19     | Y      |      |  |
|         |            | 分期 |     |     |      |      |        |        |        |      |  |
|         |            | 帝王 |     |     | Y    |      |        | Y      |        |      |  |
|         |            | 年號 |     |     | Y    |      |        | Y      |        |      |  |
|         |            | 年  |     | Y   |      |      | Y      |        |        |      |  |
|         |            | 月  |     |     |      |      |        |        |        |      |  |
|         |            | 日  |     |     |      |      |        |        |        |      |  |
|         |            | 西曆 | 起   |     |      |      | Y      |        |        |      |  |
|         |            |    |     |     | 年    | Y    |        |        | 20     |      |  |
|         |            |    |     |     | 月    |      |        |        |        |      |  |
| 迄       |            |    | 年   | Y   |      |      | 21     |        |        |      |  |
|         |            |    | 月   |     |      |      |        |        |        |      |  |
|         |            |    | 日   |     |      |      |        |        |        |      |  |
| 歷史文化背景  |            |    |     |     |      |      |        |        |        |      |  |
| 作品形式    |            |    |     |     |      |      |        |        |        |      |  |
|         | 原作格式       | 類別 |     |     |      |      |        |        |        |      |  |
|         |            | 規格 |     |     |      |      |        |        |        |      |  |
|         | 原始素材格式     |    |     |     | Y    | Y    | Y      | 22     | Y      |      |  |
| 複本格式    | 類別         |    |     |     |      |      |        |        |        |      |  |

| 元素中文名稱  |            | 簡要查詢    | 進階查詢 | 簡要顯示款目 | 檢索結果排序 | 詳細顯示款目 | 付費使用 |  |
|---------|------------|---------|------|--------|--------|--------|------|--|
| Element | Subelement |         |      |        |        |        |      |  |
|         | 規格         |         |      |        |        |        |      |  |
|         | 作品色彩       |         | Y    |        |        | Y      |      |  |
|         | 作品尺寸       | 橫長      | Y    | Y      | Y      | 23     | Y    |  |
|         |            | 縱長      | Y    | Y      | Y      | 24     | Y    |  |
|         | 顯像材質       |         | Y    |        |        | Y      |      |  |
| 註釋      |            |         |      |        |        |        |      |  |
| 作品內容    | 類型         | Y       | Y    | Y      | 25     | Y      |      |  |
|         | 題材         | Y       | Y    | Y      | 26     | Y      |      |  |
|         | 註釋         |         |      |        |        |        |      |  |
| 說明與詮釋   |            |         | Y    |        |        | Y      |      |  |
| 展覽      | 展覽名稱       |         |      |        |        |        |      |  |
|         | 展覽時間       |         |      |        |        |        |      |  |
|         | 展覽地點       |         |      |        |        |        |      |  |
|         | 展覽描述       | 展覽中文說明  |      |        |        |        |      |  |
|         |            | 展覽英文說明  |      |        |        |        |      |  |
|         |            | 鑑賞文章    |      |        |        |        |      |  |
|         |            | 網頁說明    |      |        |        |        |      |  |
|         | 參展名稱       |         |      |        |        |        |      |  |
|         | 展品描述       | 展品中文說明  |      |        |        |        |      |  |
|         |            | 展品英文說明  |      |        |        |        |      |  |
|         |            | 鑑賞文章    |      |        |        |        |      |  |
| 網頁說明    |            |         |      |        |        |        |      |  |
| 註釋      |            |         |      |        |        |        |      |  |
| 入藏      | 入藏日期       |         |      |        |        |        |      |  |
|         | 取得方式       |         |      |        |        |        |      |  |
|         | 藏品原所有人     |         |      |        |        |        |      |  |
|         | 藏品登錄資料     | 流水號     |      |        |        |        |      |  |
|         |            | 原始號     |      |        |        |        |      |  |
|         |            | 登錄號     |      |        |        |        |      |  |
|         | 收藏地點       | 典藏單位    |      |        |        |        |      |  |
| 位置號     |            |         |      |        |        |        |      |  |
| 註釋      |            |         |      |        |        |        |      |  |
| 藏品狀況    | 外觀描述       | 基底材狀況   |      |        |        |        |      |  |
|         |            | 媒材狀況    |      |        |        |        |      |  |
|         |            | 文物附屬物狀況 |      |        |        |        |      |  |
|         | 註釋         |         |      |        |        |        |      |  |
| 異動紀錄    | 提借紀        | 館內      |      |        |        |        |      |  |
|         |            | 借出      | 單位   |        |        |        |      |  |
|         |            | 日期      |      |        |        |        |      |  |

| 元素中文名稱  |            | 簡要查詢            | 進階查詢 | 簡要顯示款目 | 檢索結果排序 | 詳細顯示款目 | 付費使用 |  |
|---------|------------|-----------------|------|--------|--------|--------|------|--|
| Element | Subelement |                 |      |        |        |        |      |  |
|         | 錄          | 提借人員            |      |        |        |        |      |  |
|         |            | 日期              |      |        |        |        |      |  |
|         | 歸還         | 歸還人員            |      |        |        |        |      |  |
|         |            | 單位              |      |        |        |        |      |  |
|         | 館外         | 借出              | 日期   |        |        |        |      |  |
|         |            |                 | 提借人員 |        |        |        |      |  |
|         |            | 歸還              | 日期   |        |        |        |      |  |
|         |            |                 | 歸還人員 |        |        |        |      |  |
|         |            | 用途              |      |        |        |        |      |  |
|         | 註銷         | 註銷依據/文號         |      |        |        |        |      |  |
|         |            | 註銷原因            |      |        |        |        |      |  |
|         |            | 註銷日期            |      |        |        |        |      |  |
|         |            | 相關首長批示          |      |        |        |        |      |  |
|         |            | 執行人員/單位<br>簽名   |      |        |        |        |      |  |
|         | 移轉         | 移轉依據/文號         |      |        |        |        |      |  |
|         |            | 移轉原因            |      |        |        |        |      |  |
|         |            | 移轉日期            |      |        |        |        |      |  |
|         |            | 移轉單位            |      |        |        |        |      |  |
|         |            | 相關首長批示          |      |        |        |        |      |  |
|         |            | 執行人員/單位<br>簽名   |      |        |        |        |      |  |
| 現在位置    | 館內         |                 |      |        |        |        |      |  |
|         | 館外         |                 |      |        |        |        |      |  |
| 修復紀錄    | 修復結果       | 修復時間            |      |        |        |        |      |  |
|         |            | 執行人員 / 單位<br>簽名 |      |        |        |        |      |  |
|         |            | 修復位置            |      |        |        |        |      |  |
|         |            | 修復材料            |      |        |        |        |      |  |
|         | 修復後淨重      |                 |      |        |        |        |      |  |
|         | 典藏環境建議     |                 |      |        |        |        |      |  |
|         | 修復紀要       |                 |      |        |        |        |      |  |
| 修復建議    |            |                 |      |        |        |        |      |  |
| 藏品價值    | 評等         |                 |      |        |        |        |      |  |
|         | 金額         |                 |      |        |        |        |      |  |
|         | 幣種         |                 |      |        |        |        |      |  |
|         | 保險         | 險種              |      |        |        |        |      |  |
|         |            | 保單號碼            |      |        |        |        |      |  |
|         |            | 要保金額            |      |        |        |        |      |  |
|         |            | 投保金額            |      |        |        |        |      |  |
|         |            | 保險期限            | 起    |        |        |        |      |  |
|         |            |                 | 迄    |        |        |        |      |  |



| 元素中文名稱  |               | 簡要查詢          | 進階查詢 | 簡要顯示款目 | 檢索結果排序 | 詳細顯示款目 | 付費使用 |
|---------|---------------|---------------|------|--------|--------|--------|------|
| Element | Subelement    |               |      |        |        |        |      |
|         | 對保公司          |               |      |        |        |        |      |
|         | 投保公司          |               |      |        |        |        |      |
| 著錄      |               |               |      |        |        |        |      |
|         | 館內<br>出版<br>品 | 名稱            |      |        |        |        |      |
|         |               | 頁碼            |      |        |        |        |      |
|         |               | 圖版編號          |      |        |        |        |      |
|         |               | 該出版品中文<br>物品名 |      |        |        |        |      |
|         | 館外<br>出版<br>品 | 名稱            |      |        |        |        |      |
|         |               | 頁碼            |      |        |        |        |      |
|         |               | 圖版編號          |      |        |        |        |      |
|         |               | 該出版品中文<br>物品名 |      |        |        |        |      |
|         |               | 參考資料          |      |        |        |        |      |
| 影像檔     |               |               |      |        |        |        |      |
|         |               | 檔名            |      |        |        |        |      |
|         |               | 影像格式          |      |        |        |        |      |
|         |               | 影像大小          |      |        |        |        |      |
|         |               | 影像類型          |      |        |        |        |      |
|         |               | 影像角度          |      |        |        |        |      |
|         |               | 影像來源          |      |        |        |        |      |
|         |               | 使用權限          |      |        |        |        |      |
|         |               | 圖檔說明          |      |        |        |        |      |
|         |               | 製作日期          |      |        |        |        |      |
| 建檔紀錄    |               |               |      |        |        |        |      |
|         |               | 填表人           |      |        |        |        |      |
|         |               | 填表時間          |      |        |        |        |      |
|         |               | 建檔人           |      |        |        |        |      |
|         |               | 建檔時間          |      |        |        |        |      |
|         |               | 核對人           |      |        |        |        |      |
|         |               | 核對時間          |      |        |        |        |      |
|         | 著錄狀態          |               |      |        |        |        |      |

填表者：陳嘉宜