

# 剪紙類 Metadata 需求確認表單 01

94.05.30 回傳、修改

|   |                                      |
|---|--------------------------------------|
| <b>主題計畫名稱 (中/英文):</b><br>國家歷史文物數位典藏計畫<br>National Historical and Cultural Artifacts Digital Archive<br>Project  | <b>計畫主持人: (姓名、電話、電子郵件)</b><br>黃永川    |
| <b>主題計畫所屬單位:</b> 國立歷史博物館  |                                      |
| <b>計畫說明:</b><br><p>國立歷史博物館剪紙文物藏品來源主要為捐贈。自民國五十七年鄧龔雲章女士捐贈「八駿風雲」作品開始，陸續接受各界捐贈，主要計有民國六十三年鄧龔雲章剪紙作品第一批捐贈 37 件，民國 65 年國防部義工總隊捐贈 10 件，民國 66 年中國剪紙藝術在港展畢受贈入藏 91 件，以及民國 69 年鄧龔雲章剪紙作品第二批捐贈 53 件。剪紙類文物，迄今收藏數量已達 216 件。</p> <p>剪紙藝術又稱為剪畫，或剪紙畫，是中國民間藝術的一種。新疆古絲綢之路高昌故址出土的「對馬」、「對猴」等五幅南北朝紙質剪紙，被確認為迄今為止最早的剪紙實物資料。南北朝盛行「宜春帖子」，中嵌「宜春」二字，外配圖案，不僅貼於自家門楣柱上，並選其特優者進獻君王。隋唐之際，此風益為興盛。五代以後，凡逢年頭歲尾，節令喜典，婚嫁壽慶，剪紙更是民間婦女普遍從事的例行活動，以紅紙剪成吉祥文圖，或動物圖樣，張貼於窗櫺和糕果上；或剪成花幅，黏貼於門前、家祠廟堂之上；乃至於製作成紙燈之類的實用物品，剪紙遂成為我國民間藝術中重要的一環。沿至宋元明清，剪紙藝術，發展出豐富多變的剪、貼、襯各類技法，並將書畫創作原理運用於剪畫之上，甚至加以題識鈐印，將文人雅趣帶入其中，所作體裁範圍擴大，形形色色，無所不包。</p> <p>館藏剪紙文物，以鄧龔雲章女士作品最多，品質最精，計有 94 件。鄧龔雲章女士，法號慈仁，居山西懷仁，民國三十八年渡海來台，館藏作品皆為來台期間所作。其作品多以娟秀書體自題款識，具有文人興味，內容取佛典故事、民間戲曲、民俗故事與花木鳥獸等為題材。構圖細膩，線條勻稱，神態活現，尤以龍馬，雄奇多變，飛舞騰躍最為特出。其他館藏剪紙文物，皆為近代臺灣名家所剪，題材豐富廣泛，自吉祥文圖、現實生活描繪、幾何圖案、動植物、歷史傳奇、民間故事、神像與佛像、抒情小品等，各具特色。</p> |                                      |
| <b>計畫目標:</b><br>「國家歷史文物數位典藏計畫」的主要目標為建立一完整的數位化歷史文物多媒體資料庫，使國立歷史博物館典藏及研究資料得以藉由數位化型態保存。對博物館內部環境以 Intranet 觀念導入，建立一完整數位資料生產流程，除針對國立歷史博物館過去累積四十餘年珍貴資料全面數位化外，亦著重將進行中各類資訊、知識立即收入多媒體資料庫管理使用；對外部機構由 Extranet 觀念導入，建置以瀏覽器(Internet Browser)使用博物館數位典藏資料庫的環境及機制，以方便使用者易於使用博物館資源並學習瞭解歷史文化。  |                                      |
| <b>參與 Metadata 作業的主題計畫同仁: (姓名、電話、電子郵件)</b>  |                                      |
| 吳國淳，23610270# 203，joywu@ nmh.gov.tw   | 李明珠，23610270# 201，andrea@ nmh.gov.tw |

|  |   |
|--|---|
| 成者仁，23610270# 206，keein@nmh.gov.tw     | 黃春秀，23610270# 403，Chunhsiu@nmh.gov.tw   |
| 張沛誼，23610270# 217，janet@nmh.gov.tw     | 江桂珍，23610270# 209，Jennie@nmh.gov.tw     |
| 鄒力耕，23610270# 304，Likeng@nmh.gov.tw    | 羅煥光，23610270# 324，Bright@nmh.gov.tw     |
| 郭暉妙，23610270# 307，geno@nmh.gov.tw      | 黃璧珍，23610270# 517，chane@nmh.gov.tw      |
| 陳嘉宜，23610270# 517，zoe@nmh.gov.tw       | 莊巧筑，23610270# 517，greenwish@nmh.gov.tw  |
| 曾時君，23610270# 517，spice7@nmh.gov.tw    | 蘇淑娟，23610270# 517，nv2ah6@moe.nmh.gov.tw |
| 姜映荷，23610270# 608，herchiang@nmh.gov.tw |   |

**Q1、是否希望將 Metadata 需求納入計畫內？**  
 是     否（原因：整合及分享各計畫所建置之數位化內容）

**Q2、是否希望中研院「Metadata 工作組」協助規劃與分析典藏品 Metadata？**  
 是（請至 Q3）     否（原因：藉重專業能力及經驗）

**Q3、系統目標**

1. 系統應讓 metadata 的領域專家們能夠透過友善的介面，在不須要資訊專業人員協助之下，方便地訂定 metadata 的規格，並自動地轉換成資料庫的表格。
2. 領域專家們修改 metadata 規格後，資料庫的表格隨之更動，輸入介面也隨之更新。資料庫內現存的資料欄位，應在合理的範圍內自動轉換成新規格。
3. 本系統主要在提供領域專家一個即時測試的工作環境，使得專家在制定或修改 metadata 規格後，可立即藉由此系統的實際操作介面，而更深入地瞭解所訂定的 metadata 規格。

**Q4、系統範圍**

1. 此系統提供予專業研究人員制定或修改 metadata 規格之介面。
2. 著錄人員可透過系統單筆逐一新增修改與刪除資料，或將資料彙整成 Excel 表格請資訊人員整批匯入資料庫。
3. 系統可透過單機版本的使用介面與資料庫進行連線，也可使用瀏覽器方式與資料庫連線，使用者不受限制，只要能夠連線至網際網路，即可依自己的權限使用資料庫內容。

**Q5、預計時程與期限？**  
預計請後設資料小組於 94 年 6 月初完成需求規格書，以利本計畫能於期中審查時呈現成果

**Q6、預期的需求重點與成果？（GIS system? Exhibition Management……）**  
完成牙骨、剪紙、編織、琺瑯、攝影、玻璃器六類文物之後設資料需求規格書

**Q5、藏品資料類型與數量（若不同資料類型需不同的 Metadata 著錄格式，請註明，並標明計畫進行的優先順序）**  
牙骨類 211 件，剪紙類 216 件，編織類 1096 件，琺瑯器 204 件，攝影類 398 件，玻璃器 228 件。

**Q8、目前典藏品目錄資訊的狀態？**

8-1 使用的系統  
系統名稱、鍵檔數量、資料庫系統相關文件（規格書，Schema…等）

8-2 是否使用任何 metadata 標準？  
CDWA

8-3 是否有任何既有之著錄表單？（如：文物基本資料表、登記表…等）

1. 文物基本資料表
2. 銅器、瓷器、國畫、版畫、玉石、印章、西畫後設資料著錄表

8-4 是否有公開網站，可供查詢使用？

8-5 是否有其他相關參考資訊（如：其他單位網站、著錄規範…等）

1. 90、91、92、93 年史博館典藏數位化計畫工作手冊
2. 91 年國家數位典藏計畫辦公室「數位典藏技術規範彙編」
3. 青銅器、版畫、竹木、漆器、法書、玉石、西畫、印章後設資料規格需求書

**Q9、藏品數位化規格需求？（解析度、檔案類型、開放程度…等）**

依據使用者的類型適度開放使用權限

其他說明與建議：

## 02 剪紙類藏品單元(unit)層級關係圖與說明

根據 93.04.25 回傳表單，93.05.02 本組提問，94.05.25 史博回傳、修改；94.06.07 本組彙整，94.06.08 史博回傳

- 後設資料工作組分析說明：
  - (1) 史博館剪紙作品有「登錄號」，則視為一件作品，即會著錄為一筆後設資料。
  - (2) 作品編碼原則：同一裱框 或 同一張襯紙 會有一「登錄號」。
  - (3) 雖有單組件關係，但組件並不會著錄為一筆後設資料，也無組件的影像資料。
  - (4) 影像資料分為「數位圖檔」與「正片」兩種，典藏方式為『以館藏「正片」→送掃描→產生「數位圖檔」』；若文物無「正片」，直接以文物拍攝「數位圖檔」。
    - a. 82 件作品有一張「數位圖檔」與一張「正片」
    - b. 134 件作品若原本館藏就無「正片」，就只會有一張「數位圖檔」

### a. 蟠桃仙子

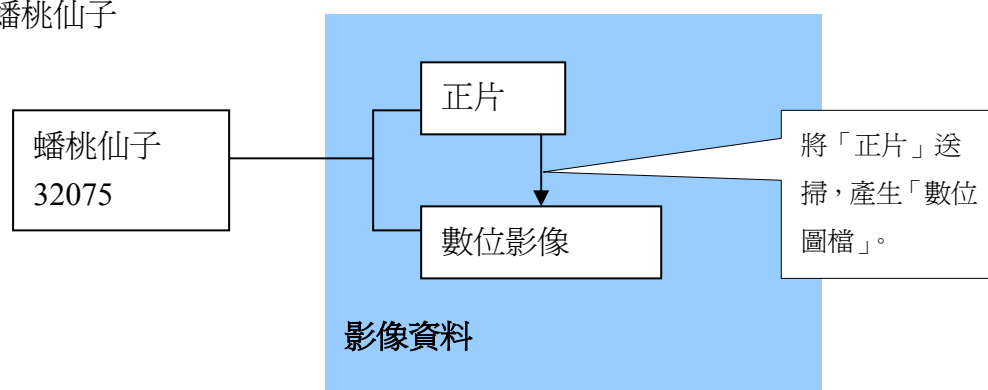

### b. 羅漢顯神圖

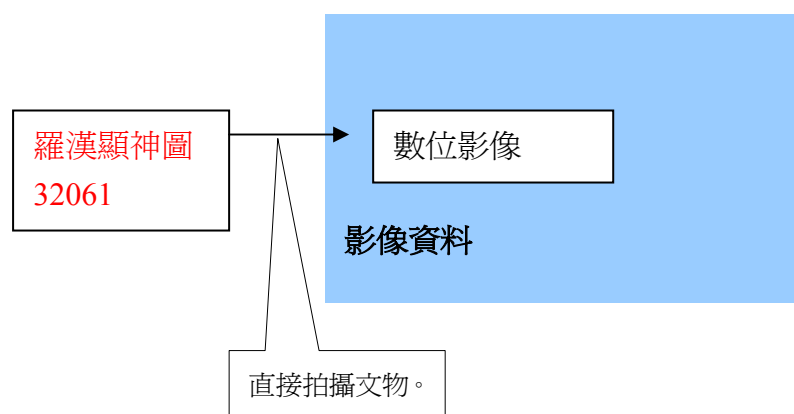

# 藏品單元群組關係圖與說明 03

93.04.25 史博回覆，94.06.07 本組彙整 94.06.07 本組彙整，94.06.08 史博回傳

- 後設資料工作組分析：

(1) 以「方形」代表基本的藏品單位，即需著錄為一筆後設資料。

(2) 藏品單元群組關係：

2.1 多數為單件作品，如：蟠桃仙子。

2.2 少數為組件作品，如：十大建設。

a. 每組件中的單件會有自己的登錄號，著錄時也是每單件各別著錄一筆後設資料。

b. 於「藏品說明-組件說明」中描述組件相關資訊。

c. 組件的 criteria：(a)相同的內容主題

(b)相同的作品形式(尺寸/裝潢式樣/技法)

## 2.1.單件作品：蟠桃仙子

|               |
|---------------|
| 蟠桃仙子<br>32075 |
|---------------|

## 2.2 組件：十大建設

|            |
|------------|
| 十大建設 34331 |
|------------|

**【組件說明】**

十大建設 共計十件，中文  
品名相同，登錄號為  
34331-34340。

|            |
|------------|
| 十大建設 34332 |
|------------|

**【組件說明】**

十大建設 共計十件，中文  
品名相同，登錄號為  
34331-34340。

|            |
|------------|
| 十大建設 34333 |
|------------|

**【組件說明】**

十大建設 共計十件，中文  
品名相同，登錄號為  
34331-34340。

## 04 剪紙類元素需求表單 (修改或建議的部分為紅底字)

根據 93.04.25 回傳表單, 93.05.02 提問, 根據 94/05/13 回覆, 94/05/24 調整, 94.05.26 回傳; 94.05.30 建議, 94.05.31

調整; 94.06.13 建議, 94.06.20 回傳。

| 元素中英文名稱                   |  | 定義  | 著錄規範   |             |         |           |               |                   |        |                   |                        |                             |
|---------------------------|--|---|--|-------------|---------|-----------|---------------|-------------------|--------|-------------------|------------------------|-----------------------------|
| Element                   | Subelement   |   |  |             |         |           |               |                   |        |                   |                        |                             |
| 藏品類型<br>Type              | 館藏類型<br>Type   | 依本館典藏文物分類原則   | 見代碼表。<br><br>以本館藏「竹扇」為例,【藏品類型-館藏類型】列於「竹木」類,【藏品類型-相關類型】列為「國畫」。                      |             |         |           |               |                   |        |                   |                        |                             |
|                           | 相關類型<br>Related Type   | 不同名稱, 內容相同之文物分類。以文物的一般性分類法為主。   | 見代碼表。  |             |         |           |               |                   |        |                   |                        |                             |
| 品名<br>Object Title        | 中文品名<br>Chinese Title  | 該文物的正式中文名稱  | 1.列「品名」,不包括「時代」和「年號」。<br>2.單件文物與組件文物品名標示法有別。<br>3.組件文物以半形「空白字元」區隔主件與組件,或用以標示物件之關係。 |             |         |           |               |                   |        |                   |                        |                             |
|                           | 英文品名<br>English Title  | 該文物的正式英文名稱  | 列「品名」,僅字首大寫。   |             |         |           |               |                   |        |                   |                        |                             |
|                           | 其他品名<br>Variant Title  | 該文物所擁有正式統稱之外的其他名稱。  | 以正式出版品或歷史文獻為依據,以分號「;」作區隔。  |             |         |           |               |                   |        |                   |                        |                             |
| 藏品說明                      | 組件說明 Composition Notes   | 描述與文物有整體關係的物件   | 1.先註明整組文物之名稱,再註明件數、品名,和登錄號的記錄情況。<br>2.整組文物和件數之間以半形「空白字元」區隔,再以逗號區隔品名和登錄號的記錄情況。      |             |         |           |               |                   |        |                   |                        |                             |
|                           | 附件說明<br>Mounting Notes   | 描述該文物的附屬物件。   |  |             |         |           |               |                   |        |                   |                        |                             |
| 作者資料<br>Creator           | 姓名<br>Name   | 作者的姓名   | 1.填寫作者姓名。<br>2.連結作者權威檔。  |             |         |           |               |                   |        |                   |                        |                             |
|                           | 別名/字號<br>Variant name  | 作者的其他稱號   | 1.填寫作者別名、字號。<br>2.以逗點「,」作為區隔。  |             |         |           |               |                   |        |                   |                        |                             |
|                           | 其他識別資料 Identification  | 其他可以辨別作者身份的資料   | 1.詳細列出可辨識作者身份的資料。<br>2.不同的識別資料間以分號做區隔。   |             |         |           |               |                   |        |                   |                        |                             |
|                           | 出生地點<br>Birth Place  | 作者出生之地,以生存期間的地名為準   | 1.首列國家次列省、縣市。<br>2.以逗點「,」作為區隔。<br>3.連結 GIS。  |             |         |           |               |                   |        |                   |                        |                             |
|                           | 生年<br>Birth Date   | <table border="1" style="border-collapse: collapse; width: 100%;"> <tr> <td rowspan="6" style="text-align: center;">中曆<br/>Chinese<br/>Calendar</td> <td style="text-align: center;">朝代別 Dynasty</td> <td rowspan="6" style="text-align: center;">作者出生的時間</td> </tr> <tr> <td style="text-align: center;">分期 Period</td> </tr> <tr> <td style="text-align: center;">帝王<br/>Emperor</td> </tr> <tr> <td style="text-align: center;">年號 Reign<br/>title</td> </tr> <tr> <td style="text-align: center;">年 Year</td> </tr> <tr> <td style="text-align: center;">月 Month<br/>日 Date</td> </tr> <tr> <td style="text-align: center;">西曆<br/>Christian<br/>Era</td> <td style="text-align: center;">年 Year<br/>月 Month<br/>日 Date</td> </tr> </table> | 中曆<br>Chinese<br>Calendar  | 朝代別 Dynasty | 作者出生的時間 | 分期 Period | 帝王<br>Emperor | 年號 Reign<br>title | 年 Year | 月 Month<br>日 Date | 西曆<br>Christian<br>Era | 年 Year<br>月 Month<br>日 Date |
| 中曆<br>Chinese<br>Calendar | 朝代別 Dynasty  | 作者出生的時間   |  |             |         |           |               |                   |        |                   |                        |                             |
|                           | 分期 Period  |   |  |             |         |           |               |                   |        |                   |                        |                             |
|                           | 帝王<br>Emperor  |   |  |             |         |           |               |                   |        |                   |                        |                             |
|                           | 年號 Reign<br>title  |   |  |             |         |           |               |                   |        |                   |                        |                             |
|                           | 年 Year   |   |  |             |         |           |               |                   |        |                   |                        |                             |
|                           | 月 Month<br>日 Date  |   |  |             |         |           |               |                   |        |                   |                        |                             |
| 西曆<br>Christian<br>Era    | 年 Year<br>月 Month<br>日 Date  |   |  |             |         |           |               |                   |        |                   |                        |                             |
| 卒年                        | <table border="1" style="border-collapse: collapse; width: 100%;"> <tr> <td style="text-align: center;">中曆</td> <td style="text-align: center;">朝代別 Dynasty</td> <td style="text-align: center;">作者的逝世時間</td> </tr> </table> | 中曆  | 朝代別 Dynasty  | 作者的逝世時間     |         |           |               |                   |        |                   |                        |                             |
| 中曆                        | 朝代別 Dynasty  | 作者的逝世時間   |  |             |         |           |               |                   |        |                   |                        |                             |

| 元素中英文名稱              |                     |                  |                 | 定義                                 | 著錄規範                      |                            |
|----------------------|---------------------|------------------|-----------------|------------------------------------|---------------------------|----------------------------|
| Element              | Subelement          |                  |                 |                                    |                           |                            |
|                      | Death Date          | Chinese Calendar | 分期 Period       |                                    |                           |                            |
|                      |                     |                  | 帝王 Emperor      |                                    |                           |                            |
|                      |                     |                  | 年號 Reign title  |                                    |                           |                            |
|                      |                     |                  | 年 Year          |                                    |                           |                            |
|                      |                     |                  | 月 Month         |                                    |                           |                            |
|                      |                     |                  | 日 Date          |                                    |                           |                            |
|                      | 西曆 Christian Era    | 年 Year           |                 |                                    |                           |                            |
|                      |                     | 月 Month          |                 |                                    |                           |                            |
|                      |                     | 日 Date           |                 |                                    |                           |                            |
|                      | 國籍 Nationality      |                  |                 |                                    |                           | 作者所屬國籍                     |
| 族群 Ethnic group      |                     |                  | 作者所屬族群          | 見代碼表。                              |                           |                            |
| 籍貫 Native place      |                     |                  | 作者原籍，以生存期間的地名為準 |                                    |                           |                            |
| 活動區域 Place of active |                     |                  | 作者創作活動的範圍       | 連結 GIS。                            |                           |                            |
| 創作地點 Creating place  |                     |                  | 長期從事創作的的主要地點    | 1.連結至地名權威檔。<br>2.連結 GIS。           |                           |                            |
| 創作歷程 Active period   |                     |                  | 該作者從事創作的期間      | 1. 朝代紀年與公元紀年並列。<br>2. 例:xx 年~xx 年。 |                           |                            |
| 作品資料<br>Creation     | 中曆 Chinese Calendar | 起 Earliest Date  | 朝代別 Dynasty     | 該文物被創作的時間，依中國歷史斷代。                 | 連結中西曆轉換工具檔，此欄位為系統轉換，不需手填。 |                            |
|                      |                     |                  | 分期 Period       |                                    |                           |                            |
|                      |                     |                  | 帝王 Emperor      |                                    |                           |                            |
|                      |                     |                  | 年號 Reign Title  |                                    |                           |                            |
|                      |                     |                  | 年 Year          |                                    |                           |                            |
|                      |                     |                  | 月 Month         |                                    |                           |                            |
|                      |                     | 日 Date           |                 |                                    |                           |                            |
|                      |                     | 迄 Latest Date    | 朝代別 Dynasty     |                                    |                           |                            |
|                      |                     |                  | 分期 Period       |                                    |                           |                            |
|                      |                     |                  | 帝王 Emperor      |                                    |                           |                            |
|                      | 年號 Reign Title      |                  |                 |                                    |                           |                            |
|                      | 西曆 Christian Era    | 起 Earliest Date  | 年 Year          |                                    |                           | 該文物被創作的時間，依西曆寫法，無明確年份則以年代為 |
|                      |                     |                  | 月 Month         |                                    |                           |                            |
|                      |                     |                  | 日 Date          |                                    |                           |                            |
| 迄 Latest             |                     | 年 Year           |                 |                                    |                           |                            |
|                      | 月 Month             |                  |                 |                                    |                           |                            |

| 元素中英文名稱  |                                    | 定義                           |                  | 著錄規範  |
|--|------------------------------------|------------------------------|------------------|---|
| Element  | Subelement                         |                              |                  |   |
|  | Date                               | 日                            | Date             |   |
| 歷史文化背景<br>Context                              | 紀錄作品在其創作過程中與之相關的政治、社會、經濟、宗教事件或運動等。 |                              |                  | 文字敘述。   |
| 材質<br>Materials                                | 類別<br>Type                         | 該文物所使用的材料或物質。                |                  | 見代碼表  |
|  | 色彩<br>Color                        | 描述剪、貼、襯所使用的顏色。               |                  | 先描述剪法所使用的顏色，其次描述貼法和襯法所使用的顏色。                  |
|  | 註釋<br>Remarks                      | 該文物色彩或材質的補充描述及相關資訊。          |                  | 文字敘述。   |
| 作品形式<br>Physical<br>Description                | 尺寸<br>Printing                     | 縱長<br>Lengthwise             | 該作品畫心的尺寸。        | 1.平面性文物填寫「縱長」、「橫長」。<br>2.以公分為單位。              |
|  |                                    | 橫長<br>Horizontal/ Transverse |                  |   |
|  | 裝潢式樣 Mounting                      |                              | 該作品現有之裝潢式樣。      | 見代碼表。   |
|  | 註釋 Remarks                         |                              | 該作品現有裝潢式樣的補充說明。  | 文字敘述。   |
|  | 技法<br>Skill                        | 剪 Cut                        | 該作品呈現的技法         | 見代碼表。   |
|  |                                    | 貼 Paste                      |                  | 見代碼表  |
|  |                                    | 襯 Subtend                    |                  | 見代碼表  |
| 註釋 Remarks                                     |                                    | 有關藝術品表現形式的補充說明。              |                  | 文字敘述。   |
| 作品內容<br>Subject                                | 題材<br>Topic                        |                              | 該作品的題材。          | 見代碼表  |
|  | 註釋 Remarks                         |                              | 有關作品內容資料來源與補充。   | 文字敘述。   |
|  | 用途<br>Function                     |                              | 該作品的用途。          | 見代碼表  |
|  | 註釋 Remarks                         |                              | 增加資料來源與補充說明。     | 文字敘述。   |
| 說明與詮釋<br>Object Description and Interpretation |                                    |                              | 作品內容、意義與風格的描述。   | 僅以文字詳列內容                                      |
| 展覽 <sup>1</sup><br>Exhibition                  | 展覽名稱<br>Exhibition Title           |                              | 該作品參展時，該展覽之正式名稱。 | 1.詳列該文物曾經參與的展覽。<br>2.展覽的名稱皆按照展出的時間順序排列。       |
|  | 展覽時間<br>Exhibition Date            |                              | 該作品參展時，該展覽展出的時間。 | 1.常設展。<br>2.非常設展時間 yyyy-mm-dd ~<br>yyyy-mm-dd |
|  | 展覽地點<br>Exhibition Venue           |                              | 該作品參展時，該展覽展出的地點。 | 詳列該文展覽之地理位置、展覽場所、展區，以逗點「，」區隔。                 |

<sup>1</sup>史博館回覆：欄位修改建議有助於系統的整合，但由於資料更動修改問題，過於龐大和複雜，本單位將積極與系統工程師討論可行方案，但目前不作欄位更動。欄位調整建議請見「附件- 7.」。



| 元素中英文名稱           |                                 | 定義                                      | 著錄規範  |
|-------------------|---------------------------------|---|---|
| Element           | Subelement                      |   |   |
|                   | 展覽描述<br>Exhibition Introduction | 展覽中文說明<br>Exhibition Chinese Label Text | 該展覽的中文解說文字。<br>依本館在展覽時展品的中文說明規範。  |
|                   |                                 | 展覽英文說明<br>Exhibition English Label Text | 該展覽的英文解說文字。<br>依本館在展覽時展品的英文說明規範。  |
|                   |                                 | 鑑賞文章<br>Related Article                 | 與該展覽相關的鑑賞文章。<br>文字描述。   |
|                   |                                 | 網頁說明<br>Related Web Page                | 與該展覽相關的網頁說明。<br>文字描述。   |
|                   | 參展名稱<br>Object name             |   | 該作品在參展中正式名稱。<br>文字描述。   |
|                   | 展品描述<br>Object Description      | 展品中文說明<br>Object Chinese Label Text     | 該展品在該展覽中的中文解說文字。<br>依展覽時的正式對外出版品或解說牌為準。   |
|                   |                                 | 展品英文說明<br>Object English Label Text     | 該展品在展覽中的英文解說文字。<br>依展覽時的正式對外出版品或解說牌為準。  |
|                   |                                 | 鑑賞文章<br>Related Article                 | 與該展覽相關的展品鑑賞文章。<br>文字描述。   |
|                   |                                 | 網頁說明<br>Related Web Page                | 與該展覽相關的展品網頁說明。<br>文字描述。   |
|                   | 註釋                              |   | 關於作品或物件展覽或借展的補充資料或意見。可以包括資訊來源的註記。<br>文字描述。  |
| 入藏<br>Acquisition | 入藏日期 Date                       |   | 該文物正式入藏日期。<br>1.依本館文物正式入藏規範填寫。<br>2.按照時間順序排列。<br>3.日期間皆以半形字元「/」表示。<br>例：yyyy-mm-dd。 |
|                   | 取得方式 Transfer Mode              |   | 該藏品取得的方式。<br>見代碼表。  |
|                   | 藏品原所有人 Past Collector           |   | 該藏品原持有人或單位。<br>詳填藏品原所有人或單位之名稱。  |
|                   | 藏品登錄資料<br>Accession             | 流水號<br>Serial Number                    | 該件藏品著錄時，系統自動產生。<br>由著錄系統自動產生。   |
|                   |                                 | 原始號<br>Original Number                  | 該件藏品入館原始編號。<br>依本館藏品入館原始編號填寫。   |
|                   |                                 | 登錄號<br>Accession Number                 | 該件藏品入館登錄號。<br>依本館藏品入館登錄號登錄規範填寫。   |
|                   | 收藏地點<br>Current Location        | 典藏單位<br>Repository Name                 | 收藏該件文物的單位。<br>國立歷史博物館   |
|                   |                                 | 位置號<br>Location Number                  | 該件藏品存放之庫房號及蒐藏架位置號。<br>見代碼表。   |
| 註釋 Remarks        |                                 | 入藏資料的補充說明。<br>文字描述。                     |   |
| 外觀描述              | 基底材狀況                           | 該件藏品外觀之描述。<br>見代碼表。                     |   |

| 元素中英文名稱                             |                      | 定義                             |                           | 著錄規範            |                         |  |
|-------------------------------------|----------------------|--------------------------------|---------------------------|-----------------|-------------------------|--|
| Element                             | Subelement           |                                |                           |                 |                         |  |
| 藏品狀況<br>Condition                   | Description          | 媒材狀況<br>Media Condition        |                           | 見代碼表。           |                         |  |
|                                     |                      | 文物附屬狀況<br>Subsidiary Condition |                           | 見代碼表。           |                         |  |
|                                     | 註釋 Remarks           |                                | 任何有關藏品現況鑑定報告的補充資訊。        | 文字描述。           |                         |  |
| 異動紀錄<br>Administrative/Biographical | 提借紀錄<br>Loan History | 館內<br>In the museum            | 單位 Unit                   |                 | 該件藏品的館內提借單位             | 見代碼表。  |
|                                     |                      |                                | 借出<br>Borrow              | 日期<br>Date      | 該件藏品的館內外提借日期紀錄。         | 1.詳列提借日期。<br>2.按照時間順序排列。<br>3.日期間皆以半形字元「/」表示。<br>例：yyyy-mm-dd。 |
|                                     |                      |                                |                           | 提借人員<br>Agent   | 提借該文物的人或單位。             | 文字描述。  |
|                                     |                      |                                | 歸還<br>Return              | 日期<br>Date      | 該件文物被提借時館方所規定的歸還日期。     | 1.詳列歸還日期。<br>2.按照時間順序排列。<br>3.日期間皆以半形字元「/」表示。<br>例：yyyy-mm-dd。 |
|                                     |                      |                                |                           | 歸還人員<br>Agent   | 提借該文物的人或單位。             | 1. 資料手填。<br>2. 如有並列情況，兩者間以半形「空白字元」區隔。<br>例：陶瓷博物館 研究組           |
|                                     |                      |                                | 館外<br>Outside             | 單位 Unit         |                         | 該件藏品的館外提借單位。   |
|                                     |                      | 借出<br>Borrow                   |                           | 日期<br>Date      | 該件藏品的館外借展日期紀錄。          | 1 詳列借展日期。<br>2.按照時間順序排列。<br>3 日期間皆以半形字元「/」表示。<br>例：yyyy-mm-dd。 |
|                                     |                      |                                |                           | 提借人員<br>Agent   | 該件藏品的館外提借人員紀錄。          | 1. 資料手填。<br>2. 如有並列情況，兩者間以半形「空白字元」區隔。<br>例：陶瓷博物館 研究組           |
|                                     |                      | 歸還<br>Return                   |                           | 日期<br>Date      | 該件文物被同意借展時借方訂立的歸還日期。    | 1.詳列歸還日期。<br>2.按照時間順序排列。3.日期間皆以半形字元「/」表示。<br>例：yyyy-mm-dd。     |
|                                     |                      |                                |                           | 歸還人員<br>Agent   | 提借該文物的人或單位。             | 1. 資料手填。<br>2. 如有並列情況，兩者間以半形「空白字元」區隔。<br>例：陶瓷博物館 研究組           |
|                                     |                      | 用途 Purpose                     |                           | 該件藏品館內外提借的使用緣由。 | 文字描述。                   |  |
|                                     |                      | 註銷<br>Deaccession              | 註銷依據 / 文號<br>Document No. |                 | 該藏品正式自館藏中永久移除的正式公文書與文號。 | 列明批准藏品註銷的文號。   |
|                                     |                      |                                | 註銷原因<br>Reason            |                 | 該件藏品自館藏中永久移除的因素。        | 依本館註銷作業規範填寫。   |
|                                     |                      |                                | 註銷日期<br>Date              |                 | 該藏品正式自館藏中永久移除的日期。       | 日期間皆以半形字元「/」表示。<br>例：yyyy-mm-dd。                               |
| 相關首長批示<br>Director's Authorization  |                      |                                | 准許該件藏品自館藏中永久移除之相關首長的批示。   | 以文字記載首長之批示。     |                         |  |

| 元素中英文名稱                                    |  | 定義   | 著錄規範   |
|--|--|--|--|
| Element                                    | Subelement                             |  |  |
|  | 執行人員 / 單位簽名<br>Executive Authorization | 執行該項任務人員或單位簽名。                                       | 見代碼表。  |
|  | 移轉<br>Transfer                         | 移轉依據/文號 Document No.                                 | 館內外移轉之公文書。   |
|  | 移轉原因<br>Reason                         | 決定該件文物被移轉的主因。  | 列明批准藏品移轉的文號。   |
|  | 移轉日期<br>Date                           | 該件文物被正式自收藏單位移轉出去的日期。                                 | 依本館註銷作業規範填寫。   |
|  | 移轉單位<br>Receiving Unit                 | 該件文物自原收藏單位至合適接收的單位。                                  | 1.詳列移轉日期。<br>2.按照時間順序排列。<br>3.日期間皆以半形字元「/」表示。<br>例：yyyy-mm-dd。 |
|  | 相關首長批示<br>Director's Authorization     | 准許該件藏品自原收藏單位中移轉至適合的接收單位之相關首長的批示。                     | 並列情況，以壹個半形「-」字元區隔。<br>例：展覽組-教育推廣組                              |
|  | 執行人員 / 單位簽名<br>Executive Authorization | 執行該項任務人員或單位簽名。                                       | 以文字記載首長之批示。  |
|  | 執行人員 / 單位簽名<br>Executive Authorization | 執行該項任務人員或單位簽名。                                       | 見代碼表。  |
| 現在位置<br>Current Location                   | 館內<br>In the Museum                    | 該件藏品現存館內位置。  | 見代碼表。  |
|  | 館外<br>Outside                          | 該件文物現存館外位置。  | 見代碼表。  |
| 修復紀錄<br>Conservation/<br>Treatment History | 修復結果<br>Treatment                      | 修復時間 Date  | 該件文物送修時間。  |
|  |  | 執行人員 / 單位簽名<br>Agent                                 | 該件文物送修時間。  |
|  |  | 修復位置 Location  | 該件文物所修復的位置。  |
|  |  | 修復材料 Material  | 修復該文物時所運用材料之紀錄。  |
|  | 修復後淨重<br>New Weight                    | 修復後重量  | 日期間皆以半形字元「/」表示。<br>例：yyyy-mm-dd                                |
|  | 典藏環境建議<br>Storage Suggestion           | 溫度、濕度、光線及安全保管方面                                      | 僅以文字敘述方式紀錄。  |
|  | 修復紀要                                   | 紀錄與說明文物歷次修復狀況，包含裝潢尺寸的變動、裝潢形式的改變、修復工序的紀錄，並含送修完成時間之紀要。 | 僅以文字敘述方式紀錄。  |
| 修復建議<br>Treatment Suggestion               | 相關人員對該文物所提出之修復建議。                      | 如清潔、維護、復原、修復、修補、整形等之文字敘述。                            |  |
| 藏品價值<br>Value                              | 評等<br>Grade                            | 該件藏品的重要性分級。  |  |
|  | 金額 Monetary Value                      | 該件藏品的金錢價值。   | 非購藏作品填「無」。   |
|  | 幣種 Numismatic Classification           | 購藏時該文物所使用的錢幣種類。                                      | 見代碼表。  |
|  | 保險<br>Insurance                        | 險種 Type  | 投保的保險種類。   |

| 元素中英文名稱   |  | 定義                                     | 著錄規範                             |          |
|---|--|--|----------------------------------|----------|
| Element   | Subelement                               |  |                                  |          |
|   | 保單號碼 Insurance No.                       | 該件文物保險單與編號。                            | 僅以文字敘述方式紀錄。                      |          |
|   | 要保金額 Policy Amount                       | 該件藏品保險金額。                              | 僅以半形阿拉伯數字填寫。例：123,567            |          |
|   | 投保金額 Insurance Value                     | 實際投保金額。                                | 僅以半形阿拉伯數字填寫。例：123,567            |          |
|   | 保險期限<br>起 Earliest Date<br>迄 Latest Date | 該件文物保險期限。                              | 日期間皆以半形字元「/」表示。<br>例：yyyy-mm-dd。 |          |
|   | 對保公司 Ceded Company                       | 第三國相關產物保險公司。                           | 僅以文字記載對保公司寶號。                    |          |
|   | 投保公司 Insurance Company                   |  | 僅以文字記載投保公司寶號。                    |          |
| 著錄 <sup>2</sup><br>Related<br>Textual<br>References | 館內出版品<br>N. M. H. Publication            | 名稱 Title                               | 該文物曾出現於館內出版品之名稱。                 | 見代碼表。    |
|   |  | 期刊卷期 Volume                            | 該文物出現於館內之出版品之卷期。                 | 文字描述。    |
|   |  | 頁碼 Page                                | 該文物出現於該出版品之頁碼。                   | 僅填寫半形數字。 |
|   |  | 圖版編號 Plate                             | 該文物出現於該出版品之圖版編號。                 | 僅填寫半形數字。 |
|   |  | 該出版品中文<br>物說明<br>Object<br>Description | 該文物出現於該出版品之文物相關說明。               | 文字描述。    |
|   | 館外出版 Other<br>Publication                | 名稱 Title                               | 該文物曾出現於館外出版品之名稱。                 | 文字描述。    |
|   |  | 期刊卷期 Volume                            | 該文物曾出現於館外之出版品卷期。                 | 文字描述。    |
|   |  | 頁碼 Page                                | 該文物出現於該出版品之頁碼。                   | 僅填寫半形數字。 |
|   |  | 圖版編號 Plate                             | 該文物出現於該出版品之圖版編號。                 | 僅填寫半形數字。 |
|   |  | 該出版品中文<br>物說明<br>Object<br>Description | 該文物曾出現於館外出版品之文物相關說明。             | 文字描述。    |
| 參考資料 References                                     |  | 有關文物的來源文件資訊引述。                         | 連結館內出版品數位檔。                      |          |

<sup>2</sup> 史博館回覆：欄位修改建議有助於系統的整合，但由於資料更動修改問題，過於龐大和複雜，本單位將積極與系統工程師討論可行方案，但目前不作欄位更動。欄位調整建議請見「附件- 5.& 6」。

| 元素中英文名稱                                       |                             | 定義                     | 著錄規範  |
|---|-----------------------------|------------------------|---|
| Element                                       | Subelement                  |                        |   |
| 影像檔<br>Related<br>Visual<br>Document<br>ation | 檔名 File Name                | 該文物影像檔的檔名。             |   |
|   | 影像格式 Image Format           | 該文物影像檔的格式。             | 見代碼表。   |
|   | 影像大小 Image Measurements     | 該文物影像檔的大小。             |   |
|   | 影像類型 Image Type             | 與該文物有關的影像檔類型。          | 見代碼表。   |
|   | 影像角度 Image View             | 拍攝文物的角度與範圍(部份)。        | 見代碼表。   |
|   | 影像來源 Image Source           | 該文物圖檔的來源。              | 見代碼表。   |
|   | 使用權限 Copyright/Restrictions | 該文物圖檔的使用權限管理。          |   |
|   | 圖檔說明 Description            | 該文物圖檔的文字摘要。            |   |
|   | 製作日期 Date                   | 該文物影像檔的製作日期。           | 1. 按照時間順序排列。<br>2. 日期間皆以半形字元「/」表示。<br>例：yyyy-mm-dd。 |
| 建檔紀錄<br>Cataloging<br>History                 | 填表人 Cataloger Name          | 紙本文件上填寫此筆資料的內容專家。      | 系統自動產生。   |
|   | 填表時間 Cataloging Date        | 內容專家填寫此筆資料的時間。         | 系統自動產生。   |
|   | 建檔人 Typist                  | 此筆資料的建檔人員。             | 系統自動產生。   |
|   | 建檔時間 Typing Date            | 將此筆資料建檔(key in)入系統的時間。 | 系統自動產生。   |
|   | 核對人 Verifier Name           | 此筆資料的最近核對人簽名。          | 系統自動產生。   |
|   | 核對時間 Verifying Date         | 此筆資料的最近核對時間。           | 系統自動產生。   |
|   | 著錄狀態 Data Condition         | 此筆資料的最近著錄狀態。           | 見代碼表。   |

## 05 剪紙類代碼表 (修改或建議的部分為紅底)

根據 93.04.25 回傳表單, 93.05.02 提問, 94/05/13 回傳表單, 94/05/24 調整, 94.05.26 回傳, 94.05.30 建議, 94.05.31

調整; 94/06/08 校對調整。

| 元素中文名稱                     |   | 代碼  |                           |                |               |                      |                      |                |            |           |                         |           |            |           |
|----------------------------|---|---|---------------------------|----------------|---------------|----------------------|----------------------|----------------|------------|-----------|-------------------------|-----------|------------|-----------|
| Element                    | Qualifier   |   |                           |                |               |                      |                      |                |            |           |                         |           |            |           |
| 藏品類型<br>Type               | 館藏類型<br>Type  | 國畫/法書/西畫/剪紙/版畫/攝影/篆刻/文獻/玉石/陶器/瓷器/銅器/群金/琺瑯/竹木/漆器/牙骨/編織/通貨/雜項   |                           |                |               |                      |                      |                |            |           |                         |           |            |           |
|                            | 相關類型<br>Related Type  | 國畫/法書/西畫/剪紙/版畫/攝影/篆刻/文獻/玉石/陶器/瓷器/銅器/群金/琺瑯/竹木/漆器/牙骨/編織/通貨/雜項/其他(手填)  |                           |                |               |                      |                      |                |            |           |                         |           |            |           |
| 品名<br>Object Title         | 中文品名<br>Chinese Title   |   |                           |                |               |                      |                      |                |            |           |                         |           |            |           |
|                            | 英文品名<br>English Title   |   |                           |                |               |                      |                      |                |            |           |                         |           |            |           |
|                            | 其他品名<br>Variant Title   |   |                           |                |               |                      |                      |                |            |           |                         |           |            |           |
| 藏品說明<br>Object Description | 組件說明<br>Composition Notes   |   |                           |                |               |                      |                      |                |            |           |                         |           |            |           |
|                            | 附件說明<br>Mounting Notes  |   |                           |                |               |                      |                      |                |            |           |                         |           |            |           |
| 作者資料<br>Creator            | 姓名<br>Name  |   |                           |                |               |                      |                      |                |            |           |                         |           |            |           |
|                            | 別名/字號<br>Variant Name   |   |                           |                |               |                      |                      |                |            |           |                         |           |            |           |
|                            | 其他識別資料<br>Identification  |   |                           |                |               |                      |                      |                |            |           |                         |           |            |           |
|                            | 出生地點<br>Birth Place   | 國家/省/縣市   |                           |                |               |                      |                      |                |            |           |                         |           |            |           |
|                            | 生年<br>Birth Date  | <table border="1" style="width: 100%; border-collapse: collapse;"> <tr> <td rowspan="7" style="width: 20%; text-align: center;">中曆<br/>Chinese<br/>Calendar</td> <td style="width: 15%; text-align: center;">朝代別<br/>Dynasty</td> <td rowspan="7" style="width: 15%; text-align: center;">分期<br/>Period</td> <td style="width: 50%; text-align: center;">帝王<br/>Emperor</td> </tr> <tr> <td style="text-align: center;">年號<br/>Reign<br/>Title</td> </tr> <tr> <td style="text-align: center;">年<br/>Year</td> </tr> <tr> <td style="text-align: center;">月<br/>Month</td> </tr> <tr> <td style="text-align: center;">日<br/>Date</td> </tr> <tr> <td style="text-align: center;">西曆<br/>Christia<br/>n Era</td> <td style="text-align: center;">年<br/>Year</td> </tr> <tr> <td style="text-align: center;">月<br/>Month</td> </tr> <tr> <td style="text-align: center;">日<br/>Date</td> </tr> </table> | 中曆<br>Chinese<br>Calendar | 朝代別<br>Dynasty | 分期<br>Period  | 帝王<br>Emperor        | 年號<br>Reign<br>Title | 年<br>Year      | 月<br>Month | 日<br>Date | 西曆<br>Christia<br>n Era | 年<br>Year | 月<br>Month | 日<br>Date |
| 中曆<br>Chinese<br>Calendar  | 朝代別<br>Dynasty  | 分期<br>Period  |                           | 帝王<br>Emperor  |               |                      |                      |                |            |           |                         |           |            |           |
|                            | 年號<br>Reign<br>Title  |   |                           |                |               |                      |                      |                |            |           |                         |           |            |           |
|                            | 年<br>Year   |   |                           |                |               |                      |                      |                |            |           |                         |           |            |           |
|                            | 月<br>Month  |   |                           |                |               |                      |                      |                |            |           |                         |           |            |           |
|                            | 日<br>Date   |   |                           |                |               |                      |                      |                |            |           |                         |           |            |           |
|                            | 西曆<br>Christia<br>n Era   |   |                           | 年<br>Year      |               |                      |                      |                |            |           |                         |           |            |           |
|                            | 月<br>Month  |   |                           |                |               |                      |                      |                |            |           |                         |           |            |           |
| 日<br>Date                  |   |   |                           |                |               |                      |                      |                |            |           |                         |           |            |           |
| 卒年<br>Death Date           | <table border="1" style="width: 100%; border-collapse: collapse;"> <tr> <td rowspan="3" style="width: 20%; text-align: center;">中曆<br/>Chinese<br/>Calendar</td> <td style="width: 15%; text-align: center;">朝代別<br/>Dynasty</td> <td rowspan="3" style="width: 15%; text-align: center;">分期<br/>Period</td> <td style="width: 50%; text-align: center;">帝王<br/>Emperor</td> </tr> <tr> <td style="text-align: center;">年號<br/>Reign<br/>Title</td> </tr> <tr> <td style="text-align: center;">年<br/>Year</td> </tr> </table> | 中曆<br>Chinese<br>Calendar   | 朝代別<br>Dynasty            | 分期<br>Period   | 帝王<br>Emperor | 年號<br>Reign<br>Title | 年<br>Year            | 連結中研院「中西曆轉換工具」 |            |           |                         |           |            |           |
| 中曆<br>Chinese<br>Calendar  | 朝代別<br>Dynasty  |   | 分期<br>Period              |                | 帝王<br>Emperor |                      |                      |                |            |           |                         |           |            |           |
|                            | 年號<br>Reign<br>Title  |   |                           |                |               |                      |                      |                |            |           |                         |           |            |           |
|                            | 年<br>Year   |   |                           |                |               |                      |                      |                |            |           |                         |           |            |           |

| 元素中文名稱               |                        |                    |  | 代碼                         |             |             |                |  |
|----------------------|------------------------|--------------------|--|----------------------------|-------------|-------------|----------------|--|
| Element              | Qualifier              |                    |  |                            |             |             |                |  |
|                      |                        |                    |  | 年                          | Year        |             |                |  |
|                      |                        |                    |  | 月                          | Month       |             |                |  |
|                      |                        |                    |  | 日                          | Date        |             |                |  |
|                      | 西曆<br>Christian Era    | 起<br>Earliest Date |  |                            | 年           | Year        |                |  |
|                      |                        |                    |  |                            | 月           | Month       |                |  |
|                      |                        |                    |  |                            | 日           | Date        |                |  |
|                      | 國籍 Nationality         |                    |  |                            |             |             |                |  |
| 族群 Ethnic Group      |                        |                    |  | 漢／滿／蒙／回／藏／苗／傜／回紇／突厥／其他(手填) |             |             |                |  |
| 籍貫 Native Place      |                        |                    |  |                            |             |             |                |  |
| 活動區域 Place of Active |                        |                    |  |                            |             |             |                |  |
| 創作地點 Creating Place  |                        |                    |  |                            |             |             |                |  |
| 創作歷程 Active Period   |                        |                    |  |                            |             |             |                |  |
| 作品資料<br>Creation     | 中曆<br>Chinese Calendar | 起<br>Earliest Date |  |                            | 朝代別 Dynasty |             | 連結中研院「中西曆轉換工具」 |  |
|                      |                        |                    |  |                            | 分期 Period   |             |                |  |
|                      |                        |                    |  |                            | 帝 王         | Emperor     |                |  |
|                      |                        |                    |  |                            | 年 號         | Reign Title |                |  |
|                      |                        |                    |  |                            | 年           | Year        |                |  |
|                      |                        |                    |  |                            | 月           | Month       |                |  |
|                      |                        |                    |  |                            | 日           | Date        |                |  |
|                      | 迄<br>Latest Date       |                    |  |                            | 朝代別 Dynasty |             |                |  |
|                      |                        |                    |  |                            | 分期 Period   |             |                |  |
|                      |                        |                    |  |                            | 帝 王         | Emperor     |                |  |
|                      |                        |                    |  |                            | 年 號         | Reign Title |                |  |
|                      |                        |                    |  |                            | 年           | Year        |                |  |
|                      |                        |                    |  |                            | 月           | Month       |                |  |
|                      |                        |                    |  |                            | 日           | Date        |                |  |
| 西曆<br>Christian Era  | 起<br>Earliest Date     |                    |  | 年 Year                     |             |             |                |  |
|                      |                        |                    |  | 月 Month                    |             |             |                |  |
|                      |                        |                    |  | 日 Date                     |             |             |                |  |
|                      | 迄<br>Latest Date       |                    |  | 年 Year                     |             |             |                |  |
|                      |                        |                    |  | 月 Month                    |             |             |                |  |
|                      |                        |                    |  | 日 Date                     |             |             |                |  |
| 歷史文化背景 Context       |                        |                    |  |                            |             |             |                |  |
| 材質 Materials         |                        | 類別<br>Type         |  | 紙／絹／綿／絲／其它（手填）             |             |             |                |  |

| 元素中文名稱                                      |                                    | 代碼  |   |  |
|---|------------------------------------|---|---|--|
| Element                                     | Qualifier                          |   |   |  |
|   | 色彩<br>Color                        |   | (手填)  |  |
|   | 註釋<br>Remarks                      |   |   |  |
| 作品形式<br>Physical<br>Description             | 尺寸<br>Measurement                  | 縱長<br>Lengthwise                              |   |  |
|   |                                    | 橫長<br>Horizontal/ Transverse                  |   |  |
|   | 裝潢式樣 Mounting                      |   | 中堂／大中堂／立軸／屏條／短楨／橫披／對幅／斗方／冊頁／經折裝／散裝／手卷／團扇／折扇／小牒／鏡片／框／條幅／連屏／立體物件／無裝潢／其他（手填） |  |
|   | 註釋 Remarks                         |   |   |  |
|   | 技法 Skill                           | 剪 Cut   | 單剪／對疊剪／複疊剪  |  |
|   |                                    | 貼 Paste                                       | 套色貼／排比貼／點綴貼   |  |
| 襯 Subtend                                   |                                    | 襯底／襯邊   |   |  |
| 註釋 Remarks                                  |                                    |   |   |  |
| 作品內容<br>Subject                             | 題材<br>Topic                        |   | 吉祥文圖／現實生活描繪／幾何圖案／動植物／歷史傳奇／民間故事／神像與佛像／抒情／其它（手填）                            |  |
|   | 註釋 Remarks                         |   |   |  |
|   | 用途<br>Function                     |   | 婚禮習俗／喪葬禮儀／祝壽慶典／年節慶典／宗教信仰／創作觀賞／其他（手填）                                      |  |
|   | 註釋 Remarks                         |   |   |  |
| 說明與詮釋 Object Description and Interpretation |                                    |   |   |  |
| 展覽<br>Exhibition                            | 展覽名稱 Exhibition Title              |   |   |  |
|   | 展覽時間 Exhibition Date               |   |   |  |
|   | 展覽地點 Exhibition Venue              |   |   |  |
|   | 展覽描述<br>Exhibition<br>Introduction | 展覽中文說明<br>Exhibition<br>Chinese Label<br>Text |   |  |
|   |                                    | 展覽英文說明<br>Exhibition<br>English Label<br>Text |   |  |
|   |                                    | 鑑賞文章<br>Related Article                       |   |  |
|   |                                    | 網頁說明<br>Related Web<br>Page                   |   |  |
|   | 參展名稱 Object Name                   |   |   |  |
|   | 展品描述<br>Object Description         | 展品中文說明<br>Object Chinese<br>Label Text        |   |  |
|   |                                    | 展品英文說明<br>Object English<br>Label Text        |   |  |



| 元素中文名稱                 |                          | 代碼  |   |         |
|------------------------|--------------------------|---|---|---------|
| Element                | Qualifier                |   |   |         |
|                        |                          | 鑑賞文章<br>Related Article                             |   |         |
|                        |                          | 網頁說明<br>Related Web Page                            |   |         |
|                        | 註釋 Remarks               |   |   |         |
| 入藏<br>Acquisition      | 入藏日期 Date                |   |   |         |
|                        | 取得方式 Transfer Mode       |   | 購入／受贈／撥交／寄存／託管／日本歸還／採集／發掘／接收／交換／其他（手填）  |         |
|                        | 藏品原所有人 Past Collector    |   |   |         |
|                        | 藏品登錄<br>資料<br>Accession  | 流水號<br>Serial Number                                |   |         |
|                        |                          | 原始號<br>Original Number                              |   |         |
|                        |                          | 登錄號<br>Accession Number                             |   |         |
|                        | 收藏地點<br>Current Location | 典藏單位<br>Repository Name                             |   | 國立歷史博物館 |
| 位置號<br>Location Number |                          | 二樓庫房／五樓庫房（5-1）／五樓庫房（5-2）／五樓庫房（5-3）／六樓庫房／新店庫房／其他（手填） |   |         |
| 註釋 Remarks             |                          |   |   |         |
| 藏品狀況<br>Condition      | 外觀描述<br>Description      | 基底材狀況   | <p>a-1變色泛黃／a-2脆化／a-3髒污／a-4昆蟲排泄物／a-5磨損／a-6刮痕／其他（手填）</p> <p>b-1平面變形／b-2皺折痕(邊緣)／b-3皺折痕(圖案)／其他（手填）</p> <p>c-1裂痕(邊緣)／c-2裂痕(圖案)／c-3破洞(邊緣)</p> <p>c-4破洞(內部)／蟲蛀痕c-5孔洞／撕裂／其他（手填）</p> <p>d-1水漬／d-2油漬／d-3霉斑／d-4膠漬／d-5褐斑／d-6未知漬痕／其他（手填）</p> <p>e-1膠帶／e-2霉菌／e-3分層／e-4曾修復(修復佳)／e-5曾修復(修復危及藏品)／其他（手填）</p> <p>f-1狀況良好</p> |         |
|                        |                          | 媒材狀況<br>Media Condition                             | <p>a-1龜裂／a-2剝離／a-3磨損／a-4蟲蛀痕／其他（手填）</p> <p>b-1褪色／b-2暈水／b-3透色／b-4黃化／b-5刺穿／其他（手填）</p> <p>c-1狀況良好</p>   |         |

| 元素中文名稱                                 |                                   | 代碼  |                 |                          |
|--|-----------------------------------|---|-----------------|--------------------------|
| Element                                | Qualifier                         |   |                 |                          |
|  | 文物附屬狀況<br>Subsidiary<br>Condition | a-1脆化/a-2髒污/a-3昆蟲排泄物/a-4變色泛黃/a-5磨損/其他<br>(手填)<br>b-1平面變形/b-2皺折痕(邊緣) /b-3皺折痕(圖案)/其他(手填)<br>c-1裂痕(邊緣)/c-2裂痕(圖案) /c-3破洞(邊緣)<br>c-4破洞(內部)/蟲蛀痕/c-5孔洞/其他(手填)<br>d-1水漬/d-2油漬/d-3霉斑/d-4膠漬<br>d-5褐斑/d-6未知漬痕/其他(手填)<br>e-1膠帶/e-2霉菌/e-3分層/e-4曾修復(修復佳)<br>e-5曾修復(修復危及藏品) /其他(手填)<br>f-1狀況良好 |                 |                          |
| 註釋 Remarks                             |                                   |   |                 |                          |
| 異動紀錄<br>Administrative/Biographical    | 提借紀錄<br>Loan History              | 館內<br>In the museum   | 單位 Unit         | 研究組/典藏組/推廣教育組/展覽組/其他(手填) |
|  |                                   |   | 借出<br>Borrow    | 日期<br>Date               |
|  |                                   | 歸還 Return   |                 | 提借人員<br>Agent            |
|  |                                   |   | 歸還 Return       | 日期<br>Date               |
|  |                                   | 歸還 Return   |                 | 歸還人員<br>Agent            |
|  |                                   |   | 館外<br>Outside   | 單位 Unit                  |
|  | 借出<br>Borrow                      | 日期<br>Date  |                 |                          |
|  |                                   | 提借人員<br>Agent   |                 |                          |
|  | 歸還 Return                         | 日期<br>Date  |                 |                          |
|  |                                   | 提借人員<br>Agent   |                 |                          |
|  | 用途 Purpose                        |   | 研究/拍攝/展覽/其他(手填) |                          |
|  | 註銷<br>Deaccession                 | 註銷依據 / 文號<br>Document No.   |                 |                          |
| 註銷原因<br>Reason                         |                                   |   |                 |                          |
| 註銷日期<br>Date                           |                                   |   |                 |                          |
| 相關首長批示<br>Director's Authorization     |                                   |   |                 |                          |
| 執行人員 / 單位簽名<br>Executive Authorization |                                   | 研究組/典藏組/推廣教育組/展覽組/其他(手填)  |                 |                          |
| 移轉<br>Transfer                         | 移轉依據/文號<br>Document No.           |   |                 |                          |
|  | 移轉原因<br>Reason                    |   |                 |                          |

| 元素中文名稱                                     |                                     | 代碼                                     |  |                                   |
|--|-------------------------------------|--|--|-----------------------------------|
| Element                                    | Qualifier                           |  |  |                                   |
|  |                                     | 移轉日期<br>Date                           |  |                                   |
|  |                                     | 移轉單位<br>Receiving Unit                 |  |                                   |
|  |                                     | 相關首長批示<br>Director's Authorization     |  |                                   |
|  |                                     | 執行人員 / 單位簽名<br>Executive Authorization | 研究組 / 典藏組 / 推廣教育組 / 展覽組 / 其他 (手填)  |                                   |
|  | 現在位置<br>Current Location            | 館內<br>In the Museum                    | 一樓展場 / 二樓展場 / 三樓展場 / 四樓展場 / 庫房 / 其他 (手填)   |                                   |
|  |                                     | 館外<br>Outside                          | 行動博物館 / 其他 (手填)  |                                   |
| 修復紀錄<br>Conservation/<br>Treatment History | 修復結果<br>Treatment                   | 修復時間<br>Date                           |  |                                   |
|  |                                     | 執行人員 / 單位簽名<br>Agent                   | 典藏組 / 研究組 / 推廣教育組 / 展覽組 / 其他 (手填)  |                                   |
|  |                                     | 修復位置<br>Location                       | 其他(手填)   |                                   |
|  |                                     | 修復材料<br>Material                       |  |                                   |
|  | 修復後淨重<br>Net Weight                 |  |  |                                   |
|  | 典藏環境建議<br>Storage Suggestions       |  |  |                                   |
|  | 修復紀要<br>Remarks                     |  |  |                                   |
| 修復建議<br>Treatment Suggestions              |                                     |  |  |                                   |
| 藏品價值<br>Value                              | 評等 Grade                            |  |  |                                   |
|  | 金額 Monetary Value                   |  |  |                                   |
|  | 幣種 Numismatic Classification        |  | 新台幣 / 美金 / 歐元 / 港幣 / 其他 (手填)   |                                   |
|  | 保險<br>Insurance                     | 險種<br>Type                             |  | 風險 / 水險 / 兵險 / 地震險 / 火險 / 其他 (手填) |
|  |                                     | 保單號碼<br>Insurance No.                  |  |                                   |
|  |                                     | 要保金額                                   |  |                                   |
|  |                                     | 投保金額<br>Insurance Value                |  |                                   |
|  |                                     | 保 險 期 限<br>Covering Period             | 起<br>Earliest Date   |                                   |
|  |                                     |  | 迄<br>Latest Date   |                                   |
|  |                                     | 對保公司<br>Ceded Company                  |  |                                   |
| 投保公司<br>Insurance Company                  |                                     |  |  |                                   |
| 著錄<br>Related Textual References           | 館內出版<br>品名稱<br>N. M. H. Publication | 名稱<br>Title                            | 典藏圖錄 / 館藏精品 / 中華叢書 - 歷史文物叢刊 / 展覽圖錄 / 中華文物之美系列 / 史物叢刊 / 論文集 / 館刊 / 學報 / 年報 / 錄影帶 / 光碟 / 其他 (手填) |                                   |

| 元素中文名稱  |                                     | 代碼                              |  |
|---|-------------------------------------|---------------------------------|--|
| Element                                       | Qualifier                           |                                 |  |
|   | n                                   | 期刊卷期<br>Volume                  |  |
|   |                                     | 頁碼 Page                         |  |
|   |                                     | 圖版編號 Plate                      |  |
|   |                                     | 該出版品中文物說明<br>Object Description |  |
|   | 館外出版<br>品名稱<br>Other<br>Publication | 名稱<br>Title                     |  |
|   |                                     | 期刊卷期<br>Volume                  |  |
|   |                                     | 頁碼 Page                         |  |
|   |                                     | 圖版編號 Plate                      |  |
|   |                                     | 該出版品中文物說明<br>Object Description |  |
|   |                                     | 參考資料 References                 |  |
| 影像檔<br>Related<br>Visual<br>Documenta<br>tion |                                     | 檔名 File Name                    |  |
|   |                                     | 影像格式 Image Format               | *.tif/*.*.jpg/*.*.gif/*.*.bmp/*.*.pdf/*.*.eps/*.*.ai/*.*.mid/*.*.mp3/*.*.mpeg<br>/*.*.asf/*.*.wmv/*.*.avi/其他(手填) |
|   |                                     | 影像大小 Image Measurements         |  |
|   |                                     | 影像類型 Image Type                 | 平面影像/3D 影像/動畫/影像/視訊/音訊/其他(手填)  |
|   |                                     | 影像角度 Image View                 | 正面/局部/環場/其他(手填)  |
|   |                                     | 影像來源 Image Source               | 玻璃板底片/一般黑白照片/一般彩色照片/線繪圖/地圖/發掘記錄及檔案/拓片/X光照片/紅外線照片/顯微照片/復原圖/3D影像/視訊/音訊/動畫/正片掃描/數位機背/其他(手填)                         |
|   |                                     | 使用權限<br>Copyright/Restrictions  | 一般/館內/研究者/文物管理者/其他(手填)   |
|   |                                     | 圖檔說明 Description                |  |
|   |                                     | 製作日期 Date                       |  |
| 建檔紀錄<br>Cataloging<br>History                 |                                     | 填表人 Cataloger Name              | 鄒力耕  |
|   |                                     | 填表時間 Cataloging Date            |  |
|   |                                     | 建檔人 Typist                      | 姜映荷  |
|   |                                     | 建檔時間 Typing Date                |  |
|   |                                     | 核對人 Verifier Name               |  |
|   |                                     | 核對時間 Verifying Date             |  |
|   |                                     | 著錄狀態 Data Condition             | 著錄中/著錄完成/校對中/校對完成/其他(手填)   |

## 06 剪紙類著錄範列表單（單件）

根據 93.04.25 回傳表單，93.05.02 提問，94.05.13 回傳表單，94.05.24 調整，94.05.26 回傳、30 回傳；根據 94.05.30 建議，94.05.31 調整；根據 94/06/03 建議，94/06/08 調整。

| 元素中英文名稱             |                        | 著錄範例                               |                |    |
|---------------------|------------------------|------------------------------------|----------------|----|
| Element             | Subelement             |                                    |                |    |
| 藏品類型<br>Type        | 館藏類型<br>Type           | 剪紙                                 |                |    |
|                     | 相關類型<br>Related Type   |                                    |                |    |
| 品名<br>Object Title  | 中文品名<br>Chinese Title  | 蟠桃仙子                               |                |    |
|                     | 英文品名<br>English Title  | The Fairy of the Heavenly Peaches. |                |    |
|                     | 其他品名<br>Variant Title  |                                    |                |    |
| 藏品說明                | 組件說明 Composition Notes |                                    |                |    |
|                     | 附件說明<br>Mounting Notes |                                    |                |    |
| 作者資料<br>Creator     | 姓名<br>Name             | 鄧龔雲章                               |                |    |
|                     | 別名／字號<br>Variant name  | 慈仁                                 |                |    |
|                     | 其他識別資料 Identification  |                                    |                |    |
|                     | 出生地點<br>Birth Place    | 山西                                 |                |    |
|                     | 生年<br>Birth Date       | 中曆<br>Chinese Calendar             | 朝代別 Dynasty    | 清  |
|                     |                        |                                    | 分期 Period      |    |
|                     |                        |                                    | 帝王 Emperor     | 德宗 |
|                     |                        |                                    | 年號 Reign title | 光緒 |
|                     |                        |                                    | 年 Year         | 18 |
|                     |                        |                                    | 月 Month        |    |
| 日 Date              |                        |                                    |                |    |
| 西曆<br>Christian Era | 年 Year                 | 1892                               |                |    |
|                     | 月 Month                |                                    |                |    |
|                     | 日 Date                 |                                    |                |    |
| 卒年<br>Death Date    | 中曆<br>Chinese Calendar | 朝代別 Dynasty                        | 民國             |    |
|                     |                        | 分期 Period                          |                |    |
|                     |                        | 帝王 Emperor                         |                |    |
|                     |                        | 年號 Reign title                     |                |    |
|                     |                        | 年 Year                             | 60             |    |
|                     |                        | 月 Month                            | 10             |    |
| 日 Date              | 26                     |                                    |                |    |

| 元素中英文名稱                |                           |                       | 著錄範例               |    |
|------------------------|---------------------------|-----------------------|--------------------|----|
| Element                | Subelement                |                       |                    |    |
|                        | 西曆<br>Christian<br>Era    | 年 Year                | 1971               |    |
|                        |                           | 月 Month               | 10                 |    |
|                        |                           | 日 Date                | 26                 |    |
|                        | 國籍<br>Nationality         |                       | 中華民國               |    |
|                        | 族群<br>Ethnic group        |                       | 漢                  |    |
|                        | 籍貫<br>Native place        |                       | 山西懷仁               |    |
|                        | 活動區域<br>Place of active   |                       | 山西，四川，台灣           |    |
|                        | 創作地點<br>Creating place    |                       | 台灣                 |    |
| 創作歷程<br>Active period  |                           |                       |                    |    |
| 作品資料<br>Creation       | 中曆<br>Chinese<br>Calendar | 起<br>Earliest<br>Date | 朝代別 Dynasty        | 民國 |
|                        |                           |                       | 分期 Period          |    |
|                        |                           |                       | 帝王 Emperor         |    |
|                        |                           |                       | 年號 Reign Title     |    |
|                        |                           |                       | 年 Year             | 55 |
|                        |                           |                       | 月 Month            |    |
|                        |                           |                       | 日 Date             |    |
|                        | 迄<br>Latest<br>Date       | 朝代別 Dynasty           | 民國                 |    |
|                        |                           | 分期 Period             |                    |    |
|                        |                           | 帝王 Emperor            |                    |    |
|                        |                           | 年號 Reign Title        |                    |    |
|                        |                           | 年 Year                | 55                 |    |
|                        |                           | 月 Month               |                    |    |
|                        |                           | 日 Date                |                    |    |
| 西曆<br>Christian<br>Era | 起<br>Earliest<br>Date     | 年 Year                | 1966               |    |
|                        |                           | 月 Month               |                    |    |
|                        |                           | 日 Date                |                    |    |
|                        | 迄<br>Latest<br>Date       | 年 Year                |                    |    |
|                        |                           | 月 Month               |                    |    |
|                        |                           | 日 Date                |                    |    |
| 歷史文化背景<br>Context      |                           |                       |                    |    |
| 材質<br>Materials        | 類別<br>Type                |                       | 紙                  |    |
|                        | 色彩<br>Color               |                       | 剪紙色彩為紅、桃紅、藍、黑、綠、黃。 |    |
|                        | 註釋<br>Remarks             |                       |                    |    |

| 元素中英文名稱  |                                     | 著錄範例   |         |  |
|--|-------------------------------------|--|---------|--|
| Element  | Subelement                          |  |         |  |
| 作品形式<br>Physical<br>Description                | 尺寸<br>Printing                      | 縱長<br>Lengthwise   | 53.5 公分 |  |
|  |                                     | 橫長<br>Horizontal/ Transverse   | 38.2 公分 |  |
|  | 裝潢式樣 Mounting                       |  |         |  |
|  | 註釋 Remarks                          |  |         |  |
|  | 技法<br>Skill                         | 剪 Cut  | 單剪      |  |
|  |                                     | 貼 Paste  | 點綴貼     |  |
|  |                                     | 襯 Subtend  |         |  |
| 註釋 Remarks                                     |                                     |  |         |  |
| 作品內容<br>Subject                                | 題材<br>Topic                         | 民間故事   |         |  |
|  | 註釋 Remarks                          | 蟠桃仙子。慈仁居士鄧龔雲章，剪於丙午之冬，時年七十有三。   |         |  |
|  | 用途<br>Function                      | 創作觀賞   |         |  |
|  | 註釋 Remarks                          |  |         |  |
| 說明與詮釋<br>Object Description and Interpretation |                                     | 神仙傳說中，在西周時期有位名叫董雙成的絕色女子，在錢塘江畔，飛來峰下種桃成林，結廬而居，並煉丹修練。杭州西湖有一座望仙橋，據說就是她丹成得道，自吹玉笙，駕鶴仙去的地方。董雙成升仙後成為西王母的貼身侍女，負責看守蟠桃園，故名蟠桃仙子。唐詩中喜歡借用「雙成」來形容美女天仙，蟠桃仙子的傳說故事，和美人形象，遂深植民間，鄧龔雲章將蟠桃仙子，剪繪成腳踏祥雲，手捧仙桃，衣帶飄飛的造型，色彩明艷豐富，人物面容圓潤討喜。 |         |  |
| 展覽<br>Exhibition                               | 展覽名稱<br>Exhibition Title            |  |         |  |
|  | 展覽時間<br>Exhibition Date             |  |         |  |
|  | 展覽地點 Exhibition Venue               |  |         |  |
|  | 展覽描述<br>Exhibition Introduction     | 展覽中文說明<br>Exhibition Chinese Label Text  |         |  |
|  |                                     | 展覽英文說明<br>Exhibition English Label Text  |         |  |
|  |                                     | 鑑賞文章<br>Related Article  |         |  |
|  |                                     | 網頁說明<br>Related Web Page   |         |  |
|  | 參展名稱<br>Object name                 |  |         |  |
| 展品描述<br>Object Description                     | 展品中文說明<br>Object Chinese Label Text |  |         |  |

| 元素中英文名稱                             |                          |                                     | 著錄範例             |         |
|-------------------------------------|--------------------------|-------------------------------------|------------------|---------|
| Element                             | Subelement               |                                     |                  |         |
|                                     |                          | 展品英文說明<br>Object English Label Text |                  |         |
|                                     |                          | 鑑賞文章<br>Related Article             |                  |         |
|                                     |                          | 網頁說明<br>Related Web Page            |                  |         |
|                                     | 註釋                       |                                     |                  |         |
| 入藏<br>Acquisition                   | 入藏日期 Date                |                                     | 民國 63 年 2 月 22 日 |         |
|                                     | 取得方式 Transfer Mode       |                                     | 鄧龔雲章剪紙作品第一批捐贈    |         |
|                                     | 藏品原所有人 Past Collector    |                                     |                  |         |
|                                     | 藏品登錄資料<br>Accession      | 流水號<br>Serial Number                |                  |         |
|                                     |                          | 原始號<br>Original Number              |                  |         |
|                                     |                          | 登錄號<br>Accession Number             |                  | 32075   |
|                                     | 收藏地點<br>Current Location | 典藏單位<br>Repository Name             |                  | 國立歷史博物館 |
| 位置號<br>Location Number              |                          |                                     |                  |         |
| 註釋 Remarks                          |                          |                                     |                  |         |
| 藏品狀況<br>Condition                   | 外觀描述 Description         |                                     |                  |         |
|                                     | 基底材狀況                    |                                     | f-1              |         |
|                                     | 媒材狀況                     |                                     | c-1              |         |
|                                     | 文物附屬物狀況                  |                                     | f-1              |         |
| 註釋 Remarks                          |                          |                                     |                  |         |
| 異動紀錄<br>Administrative/Biographical | 提借紀錄<br>Loan History     | 館內<br>In the museum                 | 單位 Unit          |         |
|                                     |                          |                                     | 借出 Borrow        | 日期 Date |
|                                     |                          |                                     | 提借人員 Agent       |         |
|                                     |                          | 歸還 Return                           | 日期 Date          |         |
|                                     |                          | 歸還人員 Agent                          |                  |         |
|                                     | 館外<br>Outside            | 單位 Unit                             |                  |         |
|                                     |                          | 借出 Borrow                           | 日期 Date          |         |
|                                     |                          |                                     | 提借人員 Agent       |         |
|                                     |                          |                                     |                  |         |



| 元素中英文名稱                                       |                          | 著錄範例                                   |               |  |
|---|--------------------------|--|---------------|--|
| Element                                       | Subelement               |  |               |  |
|   |                          | 歸還<br>Return                           | 日期<br>Date    |  |
|   |                          |  | 歸還人員<br>Agent |  |
|   |                          | 用途 Purpose                             |               |  |
|   | 註銷<br>Deaccession        | 註銷依據 / 文號<br>Document No.              |               |  |
|   |                          | 註銷原因<br>Reason                         |               |  |
|   |                          | 註銷日期<br>Date                           |               |  |
|   |                          | 相關首長批示<br>Director's Authorization     |               |  |
|   |                          | 執行人員 / 單位簽名<br>Executive Authorization |               |  |
|   | 移轉<br>Transfer           | 移轉依據/文號 Document No.                   |               |  |
|   |                          | 移轉原因<br>Reason                         |               |  |
|   |                          | 移轉日期<br>Date                           |               |  |
|   |                          | 移轉單位<br>Receiving Unit                 |               |  |
|   |                          | 相關首長批示<br>Director's Authorization     |               |  |
|   |                          | 執行人員 / 單位簽名<br>Executive Authorization |               |  |
|   | 現在位置<br>Current Location | 館內<br>In the Museum                    | 庫房            |  |
| 館外<br>Outsides                                |                          |  |               |  |
| 修復紀錄<br>Conservation/<br>Treatment<br>History | 修復結果<br>Treatment        | 修復時間 Date                              |               |  |
|   |                          | 執行人員 / 單位簽名<br>Agent                   |               |  |
|   |                          | 修復位置 Location                          |               |  |
|   |                          | 修復材料 Material                          |               |  |
|   | 修復後淨重<br>New Weight      |  |               |  |
| 典藏環境建議<br>Storage Suggestion                  |                          |  |               |  |

| 元素中英文名稱                          |                                    | 著錄範例                            |                    |  |
|----------------------------------|------------------------------------|---------------------------------|--------------------|--|
| Element                          | Subelement                         |                                 |                    |  |
|                                  | 修復紀要                               |                                 |                    |  |
| 修復建議<br>Treatment Suggestion     |                                    |                                 |                    |  |
| 藏品價值<br>Value                    | 評等<br>Grade                        | 該件藏品的重要性分級。                     |                    |  |
|                                  | 金額 Monetary Value                  | 該件藏品的金錢價值。                      |                    |  |
|                                  | 幣種<br>Numismatic Classification    | 購藏時該文物所使用的錢幣種類。                 |                    |  |
|                                  | 保險<br>Insurance                    | 險種 Type                         |                    |  |
|                                  |                                    | 保單號碼 Insurance No.              |                    |  |
|                                  |                                    | 要保金額<br>Policy Amount           |                    |  |
|                                  |                                    | 投保金額 Insurance Value            |                    |  |
|                                  |                                    | 保險期限<br>Covering Period         | 起<br>Earliest Date |  |
|                                  |                                    |                                 | 迄<br>Latest Date   |  |
|                                  |                                    | 對保公司<br>Ceded Company           |                    |  |
| 投保公司<br>Insurance Company        |                                    |                                 |                    |  |
| 著錄<br>Related Textual References | 館內出版品名稱<br>N. M. H. Publication    | 名稱<br>Title                     | 中國剪紙藝術             |  |
|                                  |                                    | 期刊卷期<br>Volume                  |                    |  |
|                                  |                                    | 頁碼 Page                         | 35                 |  |
|                                  |                                    | 圖版編號 Plate                      | 35                 |  |
|                                  |                                    | 該出版品中文物說明<br>Object Description | 蟠桃仙子               |  |
|                                  | 館外出版品名稱<br>Other Publication       | 名稱<br>Title                     |                    |  |
|                                  |                                    | 期刊卷期<br>Volume                  |                    |  |
|                                  |                                    | 頁碼 Page                         |                    |  |
|                                  |                                    | 圖版編號 Plate                      |                    |  |
|                                  |                                    | 該出版品中文物說明<br>Object Description |                    |  |
|                                  | 參考資料 References                    |                                 |                    |  |
|                                  | 影像檔<br>Related Visual Documentatio | 檔名 File Name                    |                    |  |
|                                  |                                    | 影像格式 Image Format               |                    |  |
| 影像大小 Image Measurements          |                                    |                                 |                    |  |

| 元素中英文名稱                       |                             | 著錄範例 |
|-------------------------------|-----------------------------|------|
| Element                       | Subelement                  |      |
| n                             | 影像類型 Image Type             |      |
|                               | 影像角度 Image View             |      |
|                               | 影像來源 Image Source           |      |
|                               | 使用權限 Copyright/Restrictions |      |
|                               | 圖檔說明 Description            |      |
|                               | 製作日期 Date                   |      |
| 建檔紀錄<br>Cataloging<br>History | 填表人 Cataloger Name          | 鄒力耕  |
|                               | 填表時間 Cataloging Date        |      |
|                               | 建檔人 Typist                  | 姜映荷  |
|                               | 建檔時間 Typing Date            |      |
|                               | 核對人 Verifier Name           |      |
|                               | 核對時間 Verifying Date         |      |

# 07 剪紙類元素關係結構圖

根據 93.04.25 回傳表單, 93.05.02 提問, 94.05.13 回傳表單, 94.05.23 提問, 94.05.26 回傳; 94/06/03 建議, 94/06/08

調整

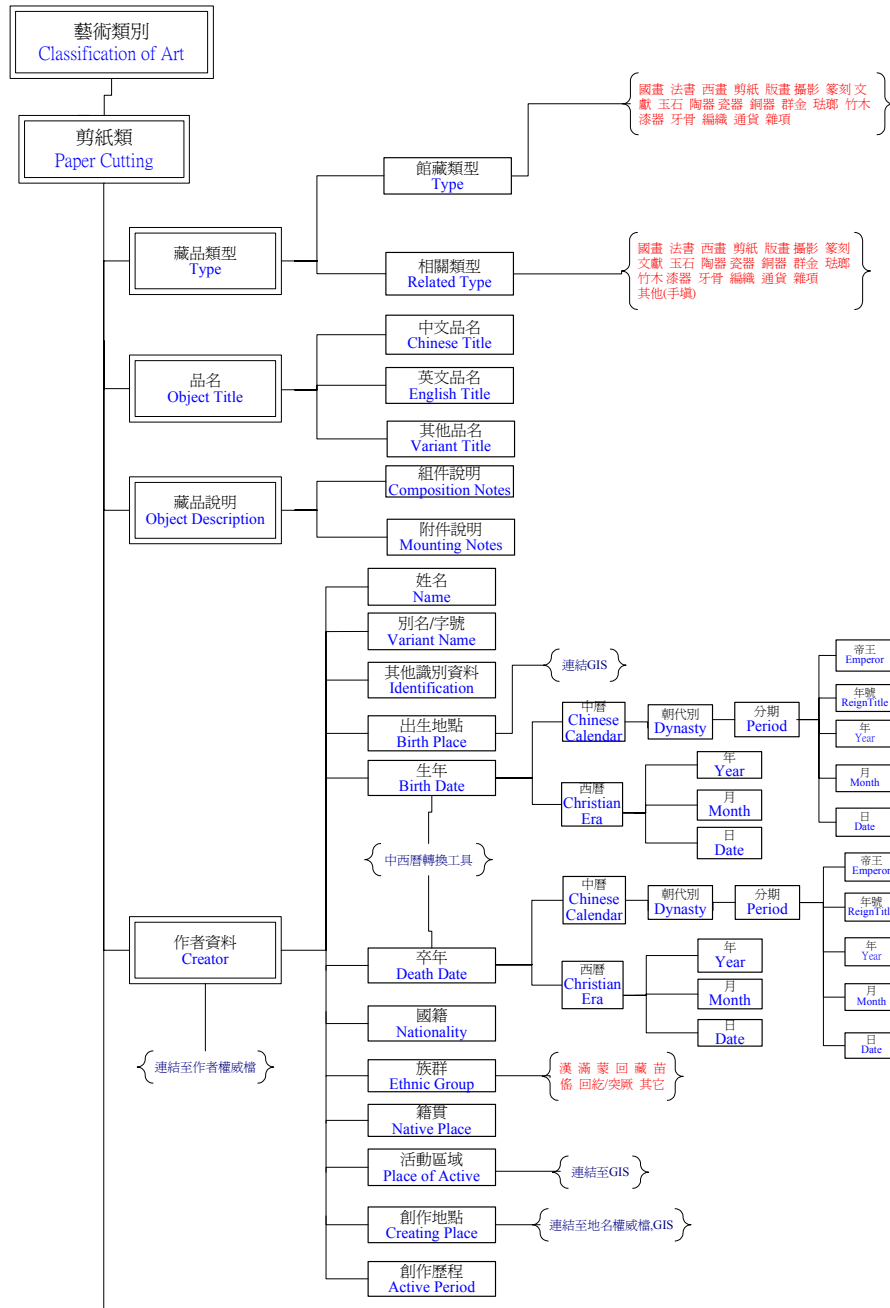

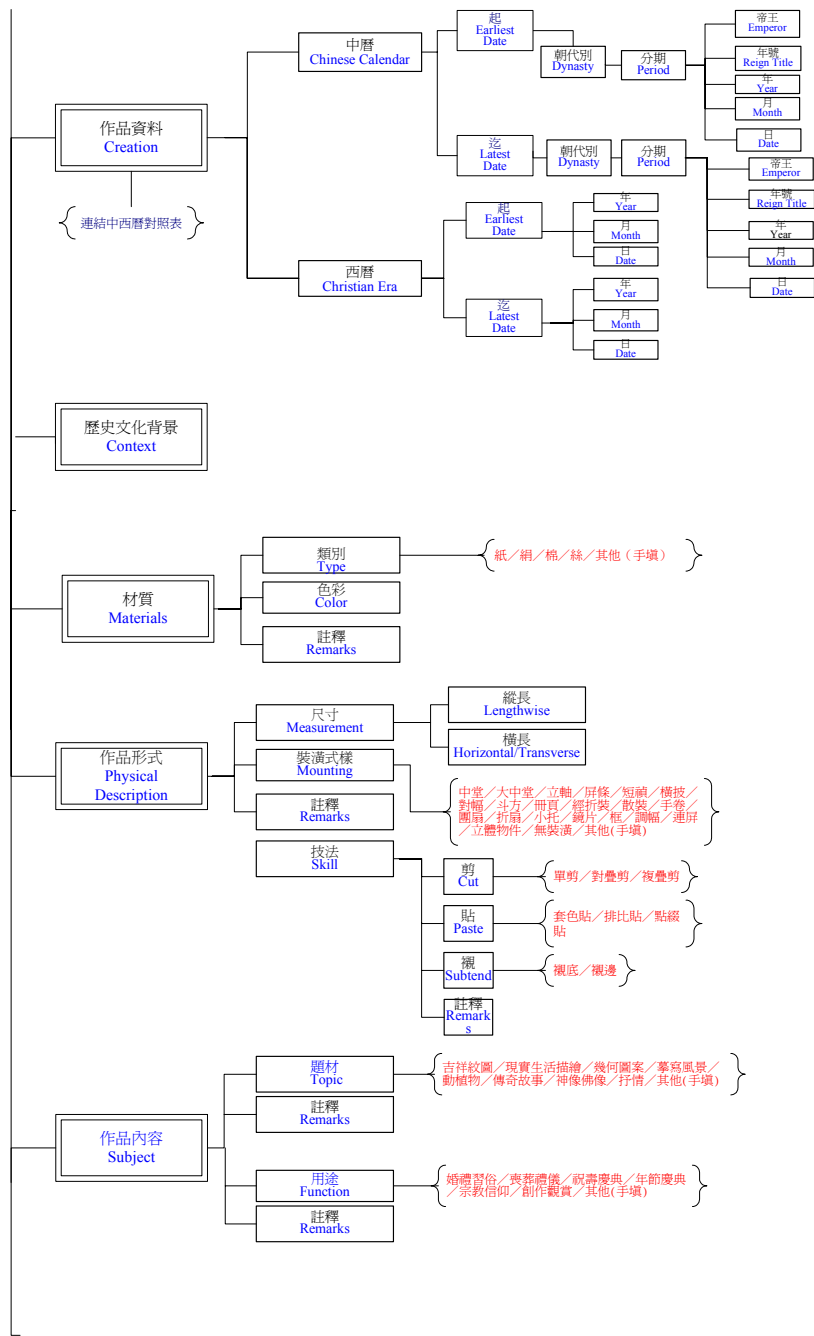

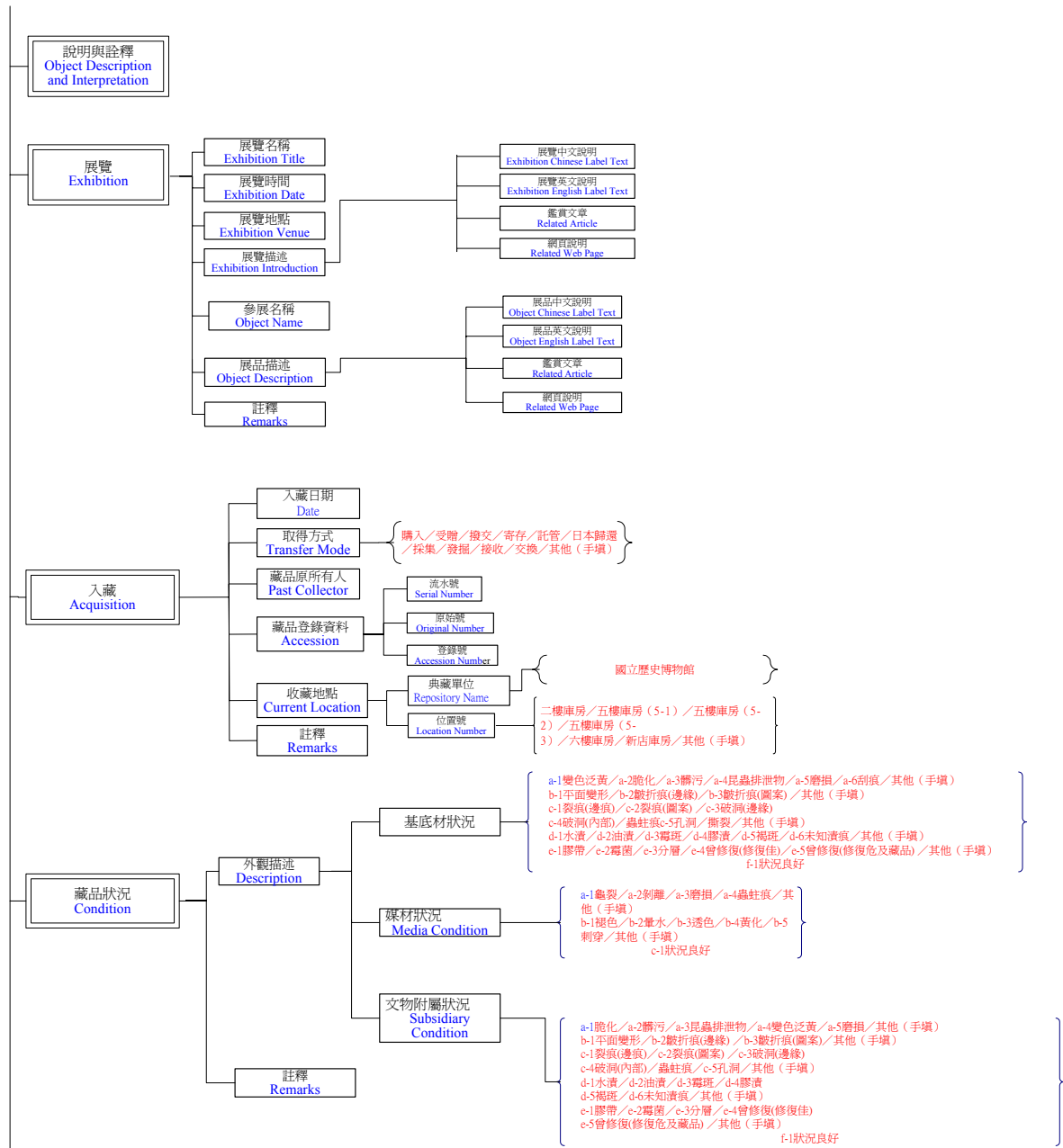

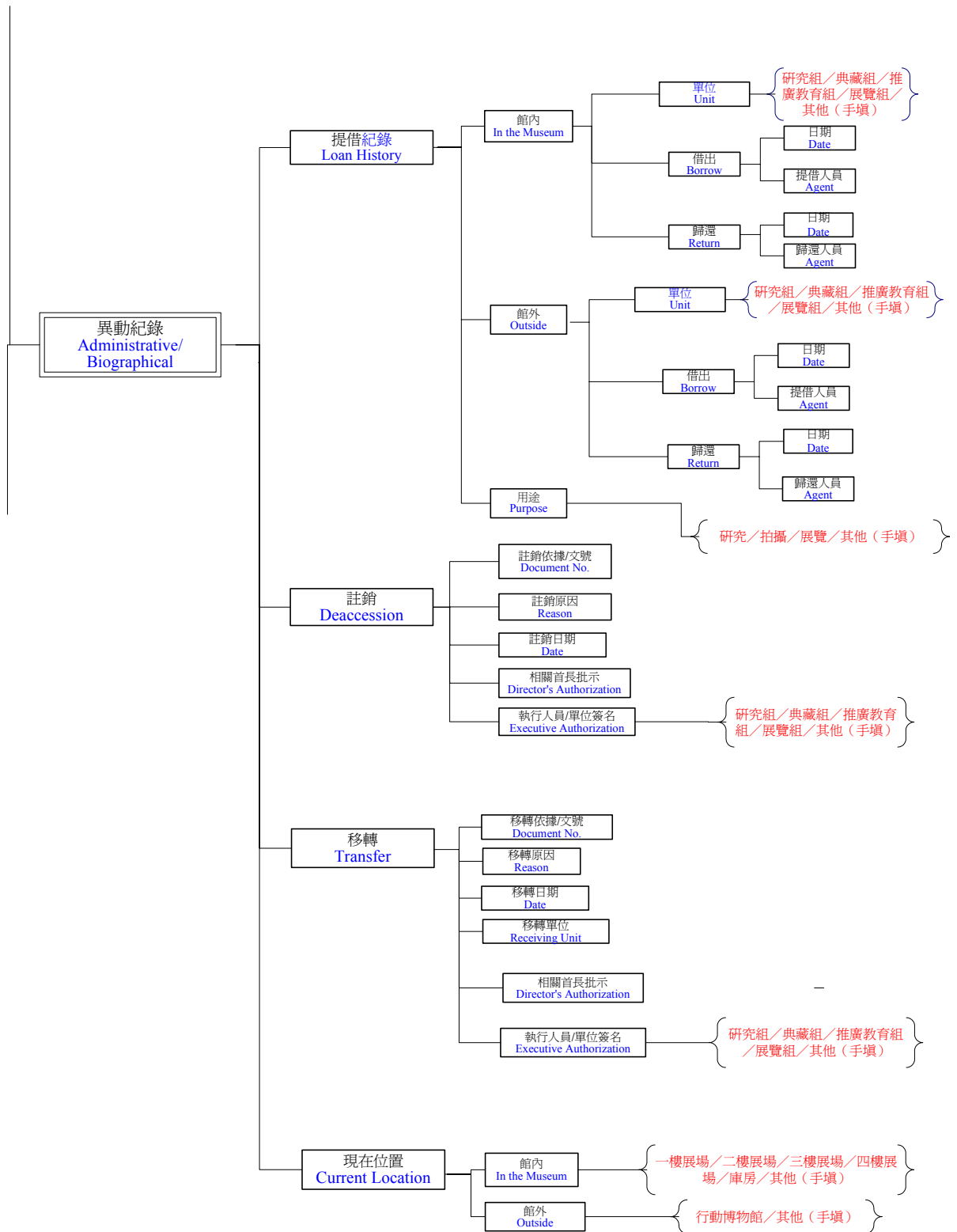

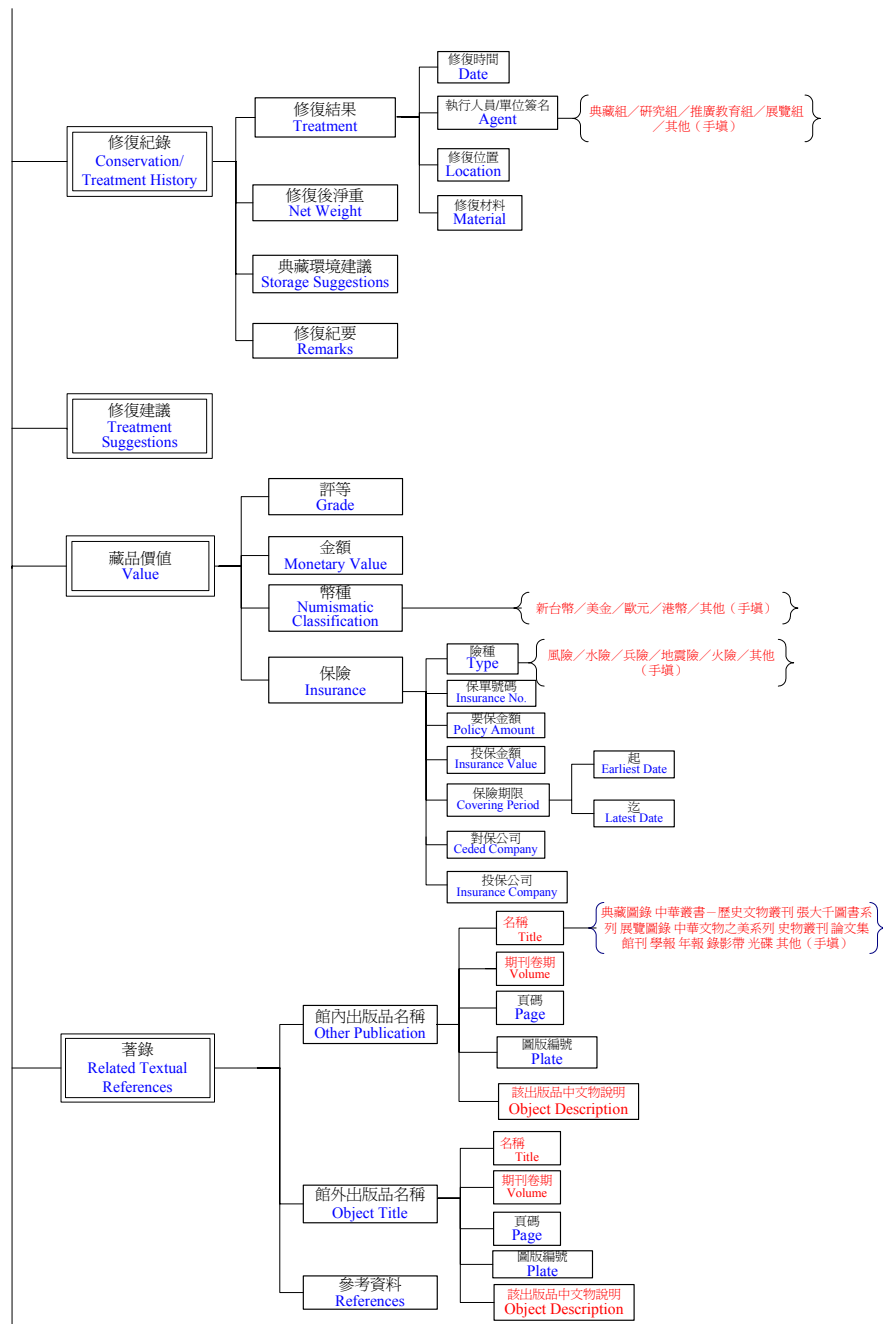



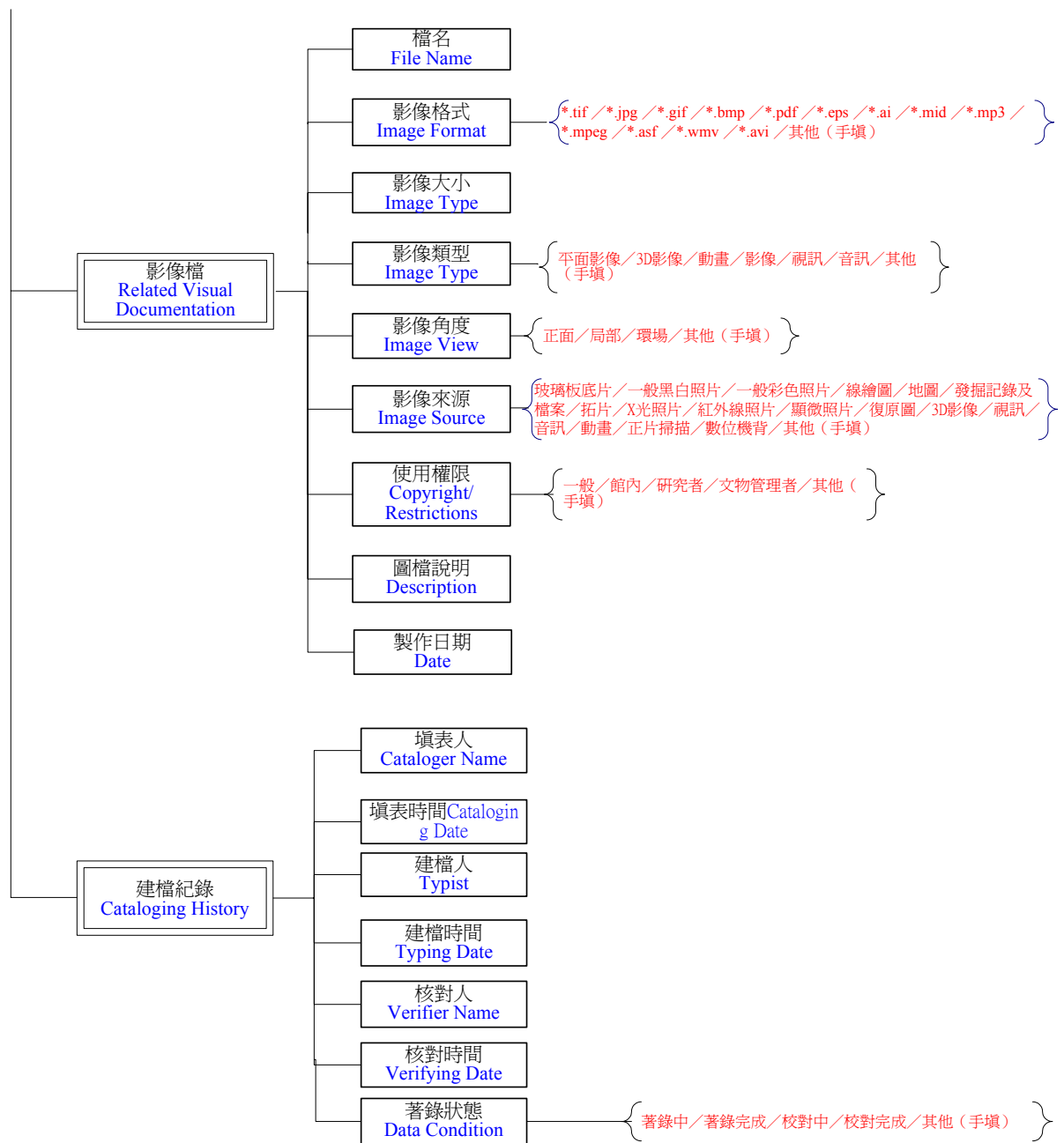

## 08 剪紙類系統屬性功能需求表單

根據 93.04.25 回傳表單，93.05.02 提問，94.05.13 回傳表單；

根據 94.05.30 建議，94.05.31 調整；94-07-20 MAAT 修改

| 元素中文名稱  |            | 欄位順序    | 資料型態    | 欄位最大<br>字元數 | 必填<br>欄位 | 多值<br>欄位 | 功能連結      | 預設值      | 固定值 | 唯一值<br>欄位 |  |
|---------|------------|---------|---------|-------------|----------|----------|-----------|----------|-----|-----------|--|
| Element | Subelement |         |         |             |          |          |           |          |     |           |  |
| 藏品類型    |            | 1       | Varchar |             |          |          |           |          |     |           |  |
|         | 館藏類型       | 1-1     | Varchar | 10          | Y        |          | 下拉式選單     |          |     |           |  |
|         | 相關類型       | 1-2     | Varchar | 20          |          | Y        | 下拉式選單     |          |     |           |  |
| 品名      |            | 2       |         |             |          |          |           |          |     |           |  |
|         | 中文品名       | 2-1     | Varchar | 60          | Y        |          |           |          |     |           |  |
|         | 英文品名       | 2-2     | Varchar | 60          |          | Y        |           |          |     |           |  |
|         | 其他品名       | 2-3     | Varchar | 100         |          | Y        |           |          |     |           |  |
| 藏品說明    |            | 3       |         |             |          |          |           |          |     |           |  |
|         | 組件說明       | 3-1     | Text    | --          |          |          |           |          |     |           |  |
|         | 附件說明 Text  | 3-2     | Text    | --          |          |          |           |          |     |           |  |
| 作者資料    |            | 4       |         |             |          |          |           |          |     |           |  |
|         | 姓名         | 4-1     | Varchar | 20          |          |          | 連結作者權威檔   |          |     |           |  |
|         | 別名/字號      | 4-2     | Varchar | 100         |          | Y        |           |          |     |           |  |
|         | 其他識別資料     | 4-3     | Text    | --          |          | Y        |           |          |     |           |  |
|         | 出生地點       | 4-4     | Varchar | 100         |          |          | 地名權威檔，GIS |          |     |           |  |
|         | 生年         | 中曆      | 朝代別     | 4-5-1-1     | 20       |          |           | 中西曆轉換工具檔 |     |           |  |
|         |            |         | 分期      | 帝王          | 4-5-1-3  | 20       |           |          |     |           |  |
|         |            |         |         | 年號          | 4-5-1-4  | 20       |           |          |     |           |  |
|         |            |         |         | 年           | 4-5-1-5  | 20       |           |          |     |           |  |
|         |            |         |         | 月           | 4-5-1-6  | 20       |           |          |     |           |  |
|         |            |         |         | 日           | 4-5-1-7  | 20       |           |          |     |           |  |
|         |            |         | 西曆      | 年           | 4-5-2-1  | 20       |           |          |     |           |  |
|         | 月          | 4-5-2-2 | 20      |             |          |          |           |          |     |           |  |
|         | 日          | 4-5-2-3 | 20      |             |          |          |           |          |     |           |  |
|         | 卒年         | 中曆      | 朝代別     | 4-6-1       | 20       |          |           |          |     |           |  |
|         |            |         | 分期      | 帝王          | 4-6-1-3  | 20       |           |          |     |           |  |
|         |            |         |         | 年號          | 4-6-1-4  | 20       |           |          |     |           |  |
|         |            |         |         | 年           | 4-6-1-5  | 20       |           |          |     |           |  |
|         |            |         |         | 月           | 4-6-1-6  | 20       |           |          |     |           |  |
|         |            |         |         | 日           | 4-6-1-7  | 20       |           |          |     |           |  |
|         |            |         | 西曆      | 年           | 4-6-2-1  | 20       |           |          |     |           |  |
|         |            | 月       | 4-6-2-2 | 20          |          |          |           |          |     |           |  |
|         |            | 日       | 4-6-2-3 | 20          |          |          |           |          |     |           |  |
| 國籍      |            | 4-7     | Varchar | 40          |          | Y        |           |          |     |           |  |
| 族群      | 4-8        | Varchar | 40      |             |          | 下拉式選單    |           |          |     |           |  |
| 籍貫      | 4-9        | Varchar | 60      |             |          |          |           |          |     |           |  |

| 元素中文名稱  |            | 欄位順序  | 資料型態    | 欄位最大<br>字元數 | 必填<br>欄位 | 多值<br>欄位 | 功能連結               | 預設值 | 固定值 | 唯一值<br>欄位 |
|---------|------------|-------|---------|-------------|----------|----------|--------------------|-----|-----|-----------|
| Element | Subelement |       |         |             |          |          |                    |     |     |           |
|         | 活動區域       | 4-10  | Text    | --          |          |          | 地名權威<br>檔，GIS      |     |     |           |
|         | 創作地點       | 4-11  | Text    | --          |          |          | 地名權威<br>檔，GIS      |     |     |           |
|         | 創作歷程       | 4-12  | Text    | --          |          |          |                    |     |     |           |
| 作品資料    |            | 5     | Date    |             |          |          |                    |     |     |           |
|         | 中曆         | 起     | 朝代別     | 5-1         |          |          | 連結中西<br>曆轉換工<br>具檔 |     |     |           |
|         |            |       | 分期      | 帝王          | 5-1-1-1  | 20       |                    | Y   |     |           |
|         |            | 年號    |         | 5-1-1-2     | 20       |          |                    |     |     |           |
|         |            | 年     |         | 5-1-1-3     | 20       |          |                    |     |     |           |
|         |            | 月     |         | 5-1-1-4     | 20       |          |                    |     |     |           |
|         |            | 日     |         | 5-1-1-5     | 20       |          |                    |     |     |           |
|         |            | 迄     |         | 朝代別         | 5-1-2-1  | 20       |                    |     |     |           |
|         |            | 分期    |         | 帝王          | 5-1-2-2  | 20       |                    |     |     |           |
|         |            |       | 年號      | 5-1-2-3     | 20       |          |                    |     |     |           |
|         |            |       | 年       | 5-1-2-4     | 20       |          |                    |     |     |           |
|         |            |       | 月       | 5-1-2-5     | 20       |          |                    |     |     |           |
|         |            |       | 日       | 5-1-2-6     | 20       |          |                    |     |     |           |
|         |            |       | 日       | 5-1-2-7     | 20       |          |                    |     |     |           |
|         |            | 西曆    | 起       |             | 5-2      | Date     |                    | 20  |     |           |
|         | 年          |       |         | 5-2-1       |          |          |                    |     |     |           |
|         | 月          |       |         | 5-2-1-1     |          |          |                    |     |     |           |
|         | 迄          |       | 日       | 5-2-1-2     |          |          |                    |     |     |           |
|         |            |       | 日       | 5-2-1-3     |          |          |                    |     |     |           |
|         |            |       | 年       | 5-2-2       |          |          |                    |     |     |           |
| 月       |            |       | 5-2-2-1 |             |          |          |                    |     |     |           |
| 日       |            |       | 5-2-2-2 |             |          |          |                    |     |     |           |
| 日       | 5-2-2-3    |       |         |             |          |          |                    |     |     |           |
| 歷史文化背景  | 6          | Text  | --      |             |          |          |                    |     |     |           |
| 材質      |            | 7     |         |             |          | Y        |                    |     |     |           |
|         | 類別         | 7-1   | Varchar | 20          |          |          |                    |     |     |           |
|         | 色彩         | 7-2   | Text    | --          |          |          |                    |     |     |           |
|         | 註釋         | 7-3   | Text    | --          |          |          |                    |     |     |           |
| 作品形式    | 尺寸         | 8     |         |             | Y        |          |                    |     |     |           |
|         |            | 縱長    | 8-1-1   | Int         | 20       |          |                    |     |     |           |
|         |            | 橫長    | 8-1-2   | Int         | 20       |          |                    |     |     |           |
|         | 裝潢式樣       | 8-2   | Varchar |             |          |          |                    |     |     |           |
|         | 註釋         | 8-3   | Text    | --          |          |          |                    |     |     |           |
|         | 技法         |       | 8-4     |             |          |          | Y                  |     |     |           |
|         |            | 剪     | 8-4-1   | Varchar     | 20       |          |                    |     |     |           |
|         |            | 貼     | 8-4-2   | Varchar     | 20       |          |                    |     |     |           |
| 襯       |            | 8-4-3 | Varchar | 20          |          |          |                    |     |     |           |
| 註釋      |            | 8-4-4 | Text    | --          |          |          |                    |     |     |           |
| 作品內容    |            | 9     |         |             |          | Y        |                    |     |     |           |
|         | 題材         | 9-1   | Varchar | 20          |          |          |                    |     |     |           |
|         | 註釋         | 9-2   | Text    | --          |          |          |                    |     |     |           |
|         | 用途         | 9-3   | Varchar | 20          |          |          |                    |     |     |           |
|         | 註釋         | 9-4   | Text    | --          |          |          |                    |     |     |           |

| 元素中文名稱         |            | 欄位順序   | 資料型態    | 欄位最大<br>字元數 | 必填<br>欄位 | 多值<br>欄位 | 功能連結                               | 預設值             | 固定值 | 唯一值<br>欄位 |
|----------------|------------|--------|---------|-------------|----------|----------|------------------------------------|-----------------|-----|-----------|
| Element        | Subelement |        |         |             |          |          |                                    |                 |     |           |
| 說明與詮釋          |            | 10     | Text    | --          |          |          |                                    |                 |     |           |
| 展覽             |            | 11     |         |             |          | Y        |                                    |                 |     |           |
|                | 展覽名稱       | 11-1   | Varchar | 60          |          |          |                                    |                 |     |           |
|                | 展覽時間       | 11-2   | Date    | 20          |          |          |                                    |                 |     |           |
|                | 展覽地點       | 11-3   | Varchar | 60          |          |          |                                    |                 |     |           |
| 展覽<br>描述       | 展覽中文說明     | 11-4-1 |         | --          |          | Y        | Link                               |                 |     |           |
|                | 展覽英文說明     | 11-4-2 | Text    | --          |          | Y        | Intranet 網<br>站、展覽流<br>程系統         |                 |     |           |
|                | 鑑賞文章       | 11-4-3 | Text    | --          |          | Y        | Link 館內<br>參考資料<br>或出版品<br>數位檔     |                 |     |           |
|                | 網頁說明       | 11-4-4 | Text    | --          |          |          | Link<br>Intranet 網<br>站、展覽流<br>程系統 |                 |     |           |
| 參展名稱           |            | 11-5   | Varchar | 60          |          |          |                                    |                 |     |           |
| 展覽<br>描述       | 展品中文說明     | 11-6-1 | Text    | --          |          | Y        | Link                               |                 |     |           |
|                | 展品英文說明     | 11-6-2 | Text    | --          |          | Y        | Intranet 網<br>站、展覽流<br>程系統         |                 |     |           |
|                | 鑑賞文章       | 11-6-3 | Text    | --          |          | Y        | Link 館內<br>參考資料<br>或出版品<br>數位檔     |                 |     |           |
|                | 網頁說明       | 11-6-4 | Text    | --          |          | Y        | Link<br>Intranet 網<br>站、展覽流<br>程系統 |                 |     |           |
| 註釋             |            | 11-7   | Text    | --          |          |          |                                    |                 |     |           |
| 入藏             |            | 12     |         |             |          |          |                                    |                 |     |           |
| 入藏日期           |            | 12-1   | Date    | 20          | Y        |          |                                    |                 |     |           |
| 取得方式           |            | 12-2   | Varchar | 20          |          |          | 下拉式選<br>單                          |                 |     |           |
| 藏品原所有人         |            | 12-3   | Varchar | 40          |          |          |                                    |                 |     |           |
| 藏品<br>登錄<br>資料 | 流水號        | 12-4-1 | Int     | 8           |          |          | 系統自動<br>產生                         |                 |     |           |
|                | 原始號        | 12-4-2 | Int     | 20          |          |          |                                    |                 |     |           |
|                | 登錄號        | 12-4-3 | Int     | 20          | Y        |          | Link 典藏<br>管理系統                    |                 |     | Y         |
| 收藏<br>地點       | 典藏單位       | 12-5-1 | Varchar | 20          |          |          |                                    | 國立歷<br>史博物<br>館 |     |           |
|                | 位置號        | 12-5-2 | Varchar | 20          |          |          | Link 典藏<br>管理系統                    |                 |     |           |
| 註釋             |            | 12-6   | Text    | --          |          |          |                                    |                 |     |           |
| 藏品狀況           |            | 13     |         |             | Y        | Y        |                                    |                 |     |           |
|                | 外觀描述       | 13-1-1 | Varchar | 20          |          |          | 下拉式選<br>單                          | 現況良<br>好        |     |           |
|                | 基底材狀<br>況  |        |         |             |          |          |                                    |                 |     |           |

| 元素中文名稱    |             | 欄位順序    | 資料型態     | 欄位最大<br>字元數 | 必填<br>欄位   | 多值<br>欄位 | 功能連結  | 預設值  | 固定值   | 唯一值<br>欄位 |  |
|-----------|-------------|---------|----------|-------------|------------|----------|-------|------|-------|-----------|--|
| Element   | Subelement  |         |          |             |            |          |       |      |       |           |  |
|           | 媒材狀況        | 13-1-2  | Varchar  | 20          |            |          | 下拉式選單 | 現況良好 |       |           |  |
|           | 文物附屬<br>物狀況 | 13-1-3  | Varchar  | 20          |            |          | 下拉式選單 | 現況良好 |       |           |  |
|           | 註釋          | 13-2    | Text     | --          |            |          |       |      |       |           |  |
| 異動紀錄      |             | 14      |          |             |            |          |       |      |       |           |  |
|           | 提借紀錄        |         | 14-1     |             |            |          | Y     |      |       |           |  |
|           |             | 館內      | 單位       | 14-1-1-1    | Varchar    |          |       |      |       |           |  |
|           |             |         | 提借       | 日期          | 14-1-1-2-1 | Date     | 20    |      | 下拉式選單 |           |  |
|           |             |         | 提借人員     | 14-1-1-2-2  | Varchar    | 20       |       |      |       |           |  |
|           |             | 歸還      | 日期       | 14-1-1-3-1  | Date       | 20       |       |      |       |           |  |
|           |             |         | 歸還人員     | 14-1-1-3-2  | Varchar    | 20       |       |      |       |           |  |
|           |             |         |          |             |            |          | Y     |      |       |           |  |
|           | 館外          | 單位      | 14-1-2-1 | Varchar     | 20         |          |       |      |       |           |  |
|           |             | 提借      | 日期       | 14-1-2-2-1  | Date       | 20       |       |      |       |           |  |
|           |             |         | 提借人員     | 14-1-2-2-2  | Varchar    | 20       |       |      |       |           |  |
|           |             | 歸還      | 日期       | 14-1-2-3-1  | Date       | 20       |       |      |       |           |  |
|           |             |         | 歸還人員     | 14-1-2-3-2  | Varchar    | 20       |       |      |       |           |  |
|           | 用途          | 14-1-3  | Varchar  | 40          |            |          |       |      |       |           |  |
|           | 註銷          |         | 14-2     |             |            |          | Y     |      |       |           |  |
|           |             | 註銷依據/文號 | 14-2-1   | Varchar     | 20         |          |       |      |       |           |  |
|           |             | 註銷原因    | 14-2-2   | Varchar     | 60         |          |       |      |       |           |  |
| 註銷日期      |             | 14-2-3  | Date     | 20          |            |          |       |      |       |           |  |
| 相關首長批示    |             | 14-2-4  | Varchar  | 40          |            | Y        |       |      |       |           |  |
| 執行人員/單位簽名 |             | 14-2-5  | Varchar  | 40          |            | Y        | 下拉式選單 |      |       |           |  |
| 移轉        |             | 14-3    |          |             |            | Y        |       |      |       |           |  |
|           | 移轉依據/文號     | 14-3-1  | Varchar  | 20          |            |          |       |      |       |           |  |
|           | 移轉原因        | 14-3-2  | Varchar  | 20          |            |          |       |      |       |           |  |
|           | 移轉日期        | 14-3-3  | Date     | 20          |            |          |       |      |       |           |  |
|           | 移轉單位        | 14-3-4  | Varchar  | 40          |            |          |       |      |       |           |  |
|           | 相關首長批示      | 14-3-5  | Varchar  | 40          |            | Y        |       |      |       |           |  |
| 執行人員/單位簽名 | 14-3-6      | Varchar | 40       |             | Y          | 下拉式選單    |       |      |       |           |  |
| 現在位置      |             | 14-4    |          |             | Y          |          |       |      |       |           |  |
|           | 館內          | 14-4-1  | Varchar  | 60          |            |          | 下拉式選單 |      |       |           |  |
|           | 館外          | 14-4-2  | Varchar  | 60          |            |          | 下拉式選單 |      |       |           |  |
| 修復紀錄      |             | 15      |          |             |            | Y        |       |      |       |           |  |
|           | 修復          | 15-1    |          |             |            |          |       |      |       |           |  |
|           | 修復時間        | 15-1-1  | Date     | 20          |            |          |       |      |       |           |  |

| 元素中文名稱  |               | 欄位順序            | 資料型態         | 欄位最大<br>字元數  | 必填<br>欄位 | 多值<br>欄位 | 功能連結      | 預設值                            | 固定值 | 唯一值<br>欄位 |  |
|---------|---------------|-----------------|--------------|--------------|----------|----------|-----------|--------------------------------|-----|-----------|--|
| Element | Subelement    |                 |              |              |          |          |           |                                |     |           |  |
|         | 結果            | 執行人員 / 單位<br>簽名 | 15-1-2       | Varchar      | 40       |          |           | 下拉式選<br>單                      |     |           |  |
|         |               | 修復位置            | 15-1-3       | Varchar      | 60       |          |           | 下拉式選<br>單                      |     |           |  |
|         |               | 修復材料            | 15-1-4       | Varchar      | 100      |          |           |                                |     |           |  |
|         | 修復後淨重         | 15-2            | Int          | 8            |          |          |           |                                |     |           |  |
|         | 典藏環境建議        | 15-3            | Text         | --           |          |          |           |                                |     |           |  |
|         | 修復紀要          | 15-4            | Text         | --           |          |          |           |                                |     |           |  |
| 修復建議    |               | 16              | Text         | --           |          | Y        |           |                                |     |           |  |
| 藏品價值    |               | 17              |              |              |          |          |           |                                |     |           |  |
|         | 評等            | 17-1            | Varchar      | 20           |          |          |           |                                |     |           |  |
|         | 金額            | 17-2            | Int          | 8            |          |          |           | 無                              |     |           |  |
|         | 幣種            | 17-3            | Varchar      | 20           |          |          | 下拉式選<br>單 |                                |     |           |  |
|         | 保險            |                 | 17-4         |              |          |          | Y         |                                |     |           |  |
|         |               | 險種              | 17-4-1       | Varchar      | 40       |          |           | 下拉式選<br>單                      |     |           |  |
|         |               | 保單號碼            | 17-4-2       | Int          | 20       |          |           |                                |     |           |  |
|         |               | 要保金額            | 17-4-3       | Int          | 8        |          |           |                                |     |           |  |
|         |               | 投保金額            | 17-4-4       | Int          | 8        |          |           |                                |     |           |  |
|         |               | 保險期限            | 起            | 17-4-5-<br>1 | Date     | 20       |           |                                |     |           |  |
|         | 迄             |                 | 17-4-5-<br>2 |              |          |          |           |                                |     |           |  |
| 對保公司    | 17-5          | Varchar         | 40           |              |          |          |           |                                |     |           |  |
| 投保公司    | 17-6          | Varchar         | 40           |              |          |          |           |                                |     |           |  |
| 著錄      |               | 18              |              |              |          | Y        |           |                                |     |           |  |
|         | 館內<br>出版<br>品 | 名稱              | 18-1-1       | Varchar      | 60       |          |           |                                |     |           |  |
|         |               | 期刊卷期            | 18-1-2       | Varchar      | 20       |          |           |                                |     |           |  |
|         |               | 頁碼              | 18-1-3       | Int          | 20       |          |           |                                |     |           |  |
|         |               | 圖版編號            | 18-1-4       | Int          | 20       |          |           |                                |     |           |  |
|         |               | 該出版品中文物<br>說明   | 18-1-5       | Varchar      | 60       |          |           |                                |     |           |  |
|         |               |                 |              |              |          |          | Y         |                                |     |           |  |
|         | 館外<br>出版<br>品 | 名稱              | 18-2-1       | Varchar      | 60       |          |           |                                |     |           |  |
|         |               | 期刊卷期            | 18-1-2       | Varchar      | 20       |          |           |                                |     |           |  |
|         |               | 頁碼              | 18-2-3       | Int          | 20       |          |           |                                |     |           |  |
|         |               | 圖版編號            | 18-2-4       | Int          | 20       |          |           |                                |     |           |  |
|         |               | 該出版品中文物<br>說明   | 18-2-5       | Varchar      | 60       |          |           |                                |     |           |  |
|         | 參考資料          | 18-3            | Text         | --           |          |          |           | Link 館內<br>參考資料<br>或出版品<br>數位檔 |     |           |  |
|         | 影像檔           |                 | 19           |              |          |          | Y         | Link 圖檔<br>資料庫                 |     |           |  |
| 檔名      |               | 19-1            | Varchar      | 20           |          |          |           |                                |     |           |  |
| 影像格式    |               | 19-2            | Varchar      | 10           |          |          | 下拉式選<br>單 |                                |     |           |  |
| 影像大小    |               | 19-3            | Int          | 10           |          |          |           |                                |     |           |  |
| 影像類型    |               | 19-4            | Varchar      | 20           |          |          |           |                                |     |           |  |

| 元素中文名稱  |            | 欄位順序 | 資料型態    | 欄位最大<br>字元數 | 必填<br>欄位 | 多值<br>欄位 | 功能連結       | 預設值 | 固定值 | 唯一值<br>欄位 |
|---------|------------|------|---------|-------------|----------|----------|------------|-----|-----|-----------|
| Element | Subelement |      |         |             |          |          |            |     |     |           |
|         | 影像角度       | 19-5 | Varchar | 20          |          |          |            |     |     |           |
|         | 影像來源       | 19-6 | Varchar | 20          |          |          |            |     |     |           |
|         | 使用權限       | 19-7 | Varchar | 20          |          |          |            |     |     |           |
|         | 圖檔說明       | 19-8 | Text    | --          |          |          |            |     |     |           |
|         | 製作日期       | 19-9 | Date    | 20          |          |          |            |     |     |           |
| 建檔紀錄    |            | 20   |         |             |          |          |            |     |     |           |
|         | 填表人        | 20-1 | Varchar | 30          | Y        |          | 系統自動<br>產生 |     |     |           |
|         | 填表時間       | 20-2 | Date    | 20          | Y        |          |            |     |     |           |
|         | 建檔人        | 20-3 | Varchar | 30          | Y        |          |            |     |     |           |
|         | 建檔時間       | 20-4 | Date    | 20          | Y        |          |            |     |     |           |
|         | 核對人        | 20-5 | Varchar | 30          |          |          |            |     |     |           |
|         | 核對時間       | 20-6 | Date    | 20          |          |          |            |     |     |           |
|         | 著錄狀態       | 20-7 | Varchar | 10          |          |          | 下拉式選<br>單  |     |     |           |

## 剪紙類系統查詢功能需求表單 09

根據 93.04.25 回傳表單，93.05.02 提問，94.05.13 回傳表單

| 元素中文名稱  |            | 簡要查詢 | 進階查詢 | 簡要顯示款目 | 檢索結果排序 | 詳細顯示款目 | 付費使用 |  |  |
|---------|------------|------|------|--------|--------|--------|------|--|--|
| Element | Subelement |      |      |        |        |        |      |  |  |
| 藏品類型    |            | Y    | Y    | Y      | 1      | Y      |      |  |  |
|         | 館藏類型       |      |      |        |        |        |      |  |  |
|         | 相關類型       |      |      |        |        |        |      |  |  |
| 品名      |            |      | Y    |        |        | Y      |      |  |  |
|         | 中文品名       | Y    |      | Y      | 2      | Y      |      |  |  |
|         | 英文品名       |      |      |        |        |        |      |  |  |
|         | 其他品名       |      |      |        |        |        |      |  |  |
| 藏品說明    |            |      |      |        |        |        |      |  |  |
|         | 組件說明       |      |      |        |        |        |      |  |  |
|         | 附件說明       |      |      |        |        |        |      |  |  |
| 作者資料    |            |      |      |        |        |        |      |  |  |
|         | 姓名         |      |      |        |        |        |      |  |  |
|         | 別名/字號      |      |      |        |        |        |      |  |  |
|         | 其他識別資料     |      |      |        |        |        |      |  |  |
|         | 出生地點       |      |      |        |        |        |      |  |  |
|         | 生年         |      |      |        |        |        |      |  |  |
|         |            | 中曆   | 朝代別  |        |        |        |      |  |  |
|         |            |      | 分期   | 帝王     |        |        |      |  |  |
|         |            |      |      | 年號     |        |        |      |  |  |
|         |            |      |      | 年      |        |        |      |  |  |
|         |            |      |      | 月      |        |        |      |  |  |
|         |            | 日    |      |        |        |        |      |  |  |
|         |            | 西曆   | 年    |        |        |        |      |  |  |
|         |            |      | 月    |        |        |        |      |  |  |
|         |            |      | 日    |        |        |        |      |  |  |
|         | 卒年         |      |      |        |        |        |      |  |  |
|         |            | 中曆   | 朝代別  |        |        |        |      |  |  |
|         |            |      | 分期   | 帝王     |        |        |      |  |  |
|         |            |      |      | 年號     |        |        |      |  |  |
|         |            |      |      | 年      |        |        |      |  |  |
|         |            |      |      | 月      |        |        |      |  |  |
|         |            | 日    |      |        |        |        |      |  |  |
|         |            | 西曆   | 年    |        |        |        |      |  |  |
| 月       |            |      |      |        |        |        |      |  |  |
| 日       |            |      |      |        |        |        |      |  |  |
| 國籍      |            |      |      |        |        |        |      |  |  |
| 族群      |            |      |      |        |        |        |      |  |  |
| 籍貫      |            |      |      |        |        |        |      |  |  |
| 活動區域    |            |      |      |        |        |        |      |  |  |
| 創作地點    |            |      |      |        |        |        |      |  |  |
| 創作歷程    |            |      |      |        |        |        |      |  |  |
| 作品資料    |            |      |      |        |        |        |      |  |  |
|         | 中曆         | 起    |      |        |        |        |      |  |  |
| 朝代別     |            | Y    | Y    | Y      | 3      | Y      |      |  |  |



| 元素中文名稱  |            | 簡要查詢   | 進階查詢 | 簡要顯示款目 | 檢索結果排序 | 詳細顯示款目 | 付費使用 |
|---------|------------|--------|------|--------|--------|--------|------|
| Element | Subelement |        |      |        |        |        |      |
|         | 迄          | 分期     |      |        |        |        |      |
|         |            | 帝王     |      | Y      |        |        | Y    |
|         |            | 年號     |      | Y      |        |        | Y    |
|         |            | 年      |      | Y      |        |        | Y    |
|         |            | 月      |      |        |        |        |      |
|         |            | 日      |      |        |        |        |      |
|         |            | 朝代別    | Y    | Y      | Y      | 4      | Y    |
|         |            | 分期     |      |        |        |        |      |
|         |            | 帝王     |      | Y      |        |        | Y    |
|         |            | 年號     |      | Y      |        |        | Y    |
|         | 年          |        | Y    |        |        | Y      |      |
|         | 月          |        |      |        |        |        |      |
|         | 日          |        |      |        |        |        |      |
|         | 西曆         | 起      |      |        | Y      |        | Y    |
|         |            |        | 年    | Y      |        | Y      | 5    |
|         |            |        | 月    |        |        |        |      |
|         |            | 迄      |      |        | Y      |        | Y    |
|         |            |        | 年    | Y      |        | Y      | 6    |
| 月       |            |        |      |        |        |        |      |
| 日       |            |        |      |        |        |        |      |
| 歷史文化背景  |            |        | Y    |        | Y      |        |      |
| 材質      | 類別         |        | Y    |        |        | Y      |      |
|         | 色彩         |        | Y    |        |        | Y      |      |
|         | 註釋         |        |      |        |        |        |      |
|         |            |        |      |        |        |        |      |
| 作品形式    | 尺寸         | 縱長     | Y    | Y      | Y      | 7      | Y    |
|         |            | 橫長     | Y    | Y      | Y      | 8      | Y    |
|         | 裝潢式樣       |        |      |        |        |        |      |
|         | 註釋         |        |      |        |        |        |      |
|         | 技法         | 剪      |      | Y      |        |        | Y    |
|         |            | 貼      |      | Y      |        |        | Y    |
|         |            | 襯      |      | Y      |        |        | Y    |
| 註釋      |            |        |      |        |        |        |      |
| 作品內容    | 題材         |        | Y    | Y      | Y      | 9      | Y    |
|         |            | 註釋     |      |        |        |        |      |
|         | 用途         |        |      | Y      |        |        | Y    |
|         |            | 註釋     |      |        |        |        |      |
| 說明與詮釋   |            |        | Y    |        | Y      |        |      |
| 展覽      | 展覽名稱       |        |      |        |        |        |      |
|         | 展覽時間       |        |      |        |        |        |      |
|         | 展覽地點       |        |      |        |        |        |      |
|         | 展覽描述       | 展覽中文說明 |      |        |        |        |      |
|         |            | 展覽英文說明 |      |        |        |        |      |
|         |            |        |      |        |        |        |      |

| 元素中文名稱        |            | 簡要查詢    | 進階查詢 | 簡要顯示款目 | 檢索結果排序 | 詳細顯示款目 | 付費使用 |  |
|---------------|------------|---------|------|--------|--------|--------|------|--|
| Element       | Subelement |         |      |        |        |        |      |  |
|               |            | 鑑賞文章    |      |        |        |        |      |  |
|               |            | 網頁說明    |      |        |        |        |      |  |
|               | 參展名稱       |         |      |        |        |        |      |  |
|               | 展品描述       | 展品中文說明  |      |        |        |        |      |  |
|               |            | 展品英文說明  |      |        |        |        |      |  |
|               |            | 鑑賞文章    |      |        |        |        |      |  |
|               |            | 網頁說明    |      |        |        |        |      |  |
|               | 註釋         |         |      |        |        |        |      |  |
| 入藏            | 入藏日期       |         |      |        |        |        |      |  |
|               | 取得方式       |         |      |        |        |        |      |  |
|               | 藏品原所有人     |         |      |        |        |        |      |  |
|               | 藏品登錄資料     | 流水號     |      |        |        |        |      |  |
|               |            | 原始號     |      |        |        |        |      |  |
|               |            | 登錄號     |      |        |        |        |      |  |
|               | 收藏地點       | 典藏單位    |      |        |        |        |      |  |
|               |            | 位置號     |      |        |        |        |      |  |
| 註釋            |            |         |      |        |        |        |      |  |
| 藏品狀況          | 外觀描述       | 基底材狀況   |      |        |        |        |      |  |
|               |            | 媒材狀況    |      |        |        |        |      |  |
|               |            | 文物附屬狀況  |      |        |        |        |      |  |
|               | 註釋         |         |      |        |        |        |      |  |
| 異動紀錄          | 館內         | 單位      |      |        |        |        |      |  |
|               |            | 借出      | 日期   |        |        |        |      |  |
|               |            |         | 提借人員 |        |        |        |      |  |
|               |            | 歸還      | 日期   |        |        |        |      |  |
|               |            |         | 歸還人員 |        |        |        |      |  |
|               |            | 館外      | 單位   |        |        |        |      |  |
|               | 借出         |         | 日期   |        |        |        |      |  |
|               |            |         | 提借人員 |        |        |        |      |  |
|               | 歸還         |         | 日期   |        |        |        |      |  |
|               |            |         | 歸還人員 |        |        |        |      |  |
|               | 用途         |         |      |        |        |        |      |  |
|               | 註銷         | 註銷依據/文號 |      |        |        |        |      |  |
|               |            | 註銷原因    |      |        |        |        |      |  |
|               |            | 註銷日期    |      |        |        |        |      |  |
| 相關首長批示        |            |         |      |        |        |        |      |  |
| 執行人員/單位<br>簽名 |            |         |      |        |        |        |      |  |
| 移轉            |            |         |      |        |        |        |      |  |
|               | 移轉依據/文號    |         |      |        |        |        |      |  |
|               |            | 移轉原因    |      |        |        |        |      |  |

| 元素中文名稱        |               | 簡要查詢            | 進階查詢   | 簡要顯示款目 | 檢索結果排序 | 詳細顯示款目 | 付費使用 |  |  |
|---------------|---------------|-----------------|--------|--------|--------|--------|------|--|--|
| Element       | Subelement    |                 |        |        |        |        |      |  |  |
|               |               | 移轉日期            |        |        |        |        |      |  |  |
|               |               | 移轉單位            |        |        |        |        |      |  |  |
|               |               | 相關首長批示          |        |        |        |        |      |  |  |
|               |               | 執行人員/單位<br>簽名   |        |        |        |        |      |  |  |
|               | 現在位置          |                 |        |        |        |        |      |  |  |
|               |               | 館內              |        |        |        |        |      |  |  |
|               |               | 館外              |        |        |        |        |      |  |  |
| 修復紀錄          |               |                 |        |        |        |        |      |  |  |
|               | 修復結果          |                 |        |        |        |        |      |  |  |
|               |               | 修復時間            |        |        |        |        |      |  |  |
|               |               | 執行人員 / 單位<br>簽名 |        |        |        |        |      |  |  |
|               |               | 修復位置            |        |        |        |        |      |  |  |
|               |               | 修復材料            |        |        |        |        |      |  |  |
|               | 修復後淨重         |                 |        |        |        |        |      |  |  |
|               | 典藏環境建議        |                 |        |        |        |        |      |  |  |
| 修復紀要          |               |                 |        |        |        |        |      |  |  |
| 修復建議<br>藏品價值  |               |                 |        |        |        |        |      |  |  |
|               |               |                 |        |        |        |        |      |  |  |
|               | 評等            |                 |        |        |        |        |      |  |  |
|               | 金額            |                 |        |        |        |        |      |  |  |
|               | 幣種            |                 |        |        |        |        |      |  |  |
|               | 保險            |                 |        |        |        |        |      |  |  |
|               |               | 險種              |        |        |        |        |      |  |  |
|               |               | 保單號碼            |        |        |        |        |      |  |  |
|               |               | 要保金額            |        |        |        |        |      |  |  |
|               |               | 投保金額            |        |        |        |        |      |  |  |
|               |               | 保險期限            |        |        |        |        |      |  |  |
|               |               |                 | 起<br>迄 |        |        |        |      |  |  |
|               | 對保公司          |                 |        |        |        |        |      |  |  |
|               | 投保公司          |                 |        |        |        |        |      |  |  |
| 著錄            |               |                 |        |        |        |        |      |  |  |
|               | 館內<br>出版<br>品 | 名稱              |        |        |        |        |      |  |  |
|               |               | 期刊卷期            |        |        |        |        |      |  |  |
|               |               | 頁碼              |        |        |        |        |      |  |  |
|               |               | 圖版編號            |        |        |        |        |      |  |  |
|               |               | 該出版品中文<br>物說明   |        |        |        |        |      |  |  |
|               | 館外<br>出版<br>品 | 名稱              |        |        |        |        |      |  |  |
|               |               | 期刊卷期            |        |        |        |        |      |  |  |
|               |               | 頁碼              |        |        |        |        |      |  |  |
|               |               | 圖版編號            |        |        |        |        |      |  |  |
| 該出版品中文<br>物說明 |               |                 |        |        |        |        |      |  |  |
| 參考資料          |               |                 |        |        |        |        |      |  |  |
| 影像檔           |               |                 |        |        |        |        |      |  |  |
|               | 檔名            |                 |        |        |        |        |      |  |  |
|               | 影像格式          |                 |        |        |        |        |      |  |  |

| 元素中文名稱  |            | 簡要查詢 | 進階查詢 | 簡要顯示款目 | 檢索結果排序 | 詳細顯示款目 | 付費使用 |
|---------|------------|------|------|--------|--------|--------|------|
| Element | Subelement |      |      |        |        |        |      |
|         | 影像大小       |      |      |        |        |        |      |
|         | 影像類型       |      |      |        |        |        |      |
|         | 影像角度       |      |      |        |        |        |      |
|         | 影像來源       |      |      |        |        |        |      |
|         | 使用權限       |      |      |        |        |        |      |
|         | 圖檔說明       |      |      |        |        |        |      |
|         | 製作日期       |      |      |        |        |        |      |
| 建檔紀錄    |            |      |      |        |        |        |      |
|         | 填表人        |      |      |        |        |        |      |
|         | 填表時間       |      |      |        |        |        |      |
|         | 建檔人        |      |      |        |        |        |      |
|         | 建檔時間       |      |      |        |        |        |      |
|         | 核對人        |      |      |        |        |        |      |
|         | 核對時間       |      |      |        |        |        |      |
| 著錄狀態    |            |      |      |        |        |        |      |

## 10 系統紀錄建檔流程說明 根據 93.04.25 回傳表單，94.05.13 回傳表單

著錄時，先由內容專家填寫 metadata 表單，再由助理人員建檔，或是內容專家研判文物，直接由助理人員輸入電腦，不用再填寫表單。

著錄人員要進行紀錄建檔時，進入著錄介面之前需經過身份的確認，著錄人員必須輸入自己的姓名，方可登入 Metadata 系統進行建檔，系統需記錄建檔人姓名與建檔時間。並記錄此筆資料的著錄研判人員姓名、日期(即填表人)。

同樣的，當著錄人員需核對紀錄內容時，也需經過身份的確認，藉由確認的動作可知該筆記錄是經由誰人所修改，系統亦需記錄核對人姓名與核對時間。系統不需記錄每次的核對資訊，只需記錄最近一次的核對資訊即可。

## 11 Metadata 系統主鍵元素架構格式

根據 93.04.25 回傳表單，93.05.02 提問，94.05.13 回傳表單

史博館將「文物館藏編號」作為主鍵元素，其架構格式，共有五種，茲分述如下：

格式一：

四個阿拉伯數字，開頭數字為 6、7、8、9，如 6900

格式二：

五個阿拉伯數字，開頭數字為 1、2、3，如 10062

格式三：

二個阿拉伯數字+ - +五個阿拉伯數字，如 71-00030

格式四：

一個英文字+七個阿拉伯數字，如 h0000370

格式五：

二個阿拉伯數字+ - +五個阿拉伯數字+ - + 一個阿拉伯數字，如 82-00173-1

二個阿拉伯數字+ - +五個阿拉伯數字+ - + 二個阿拉伯數字，如 82-00173-12

## 12 系統使用群組與其使用功能表單

根據 93.04.25 回傳表單，93.05.02 提問，94.05.13 回傳表單

| 群組<br>(Group) | 群組描述      | 系統功能 |      |      |      |        |
|---------------|-----------|------|------|------|------|--------|
|               |           | 資料查詢 | 資料異動 | 系統維護 |      |        |
|               |           |      |      | 權限管理 | 代碼管理 | 異動紀錄查詢 |
| 系統管理人員        | 負責管理與維護系統 | Y    | Y    | Y    | Y    | Y      |
| 研究人員          |           | Y    | Y    |      | Y    | Y      |
| 研究助理          |           | Y    | Y    |      | Y    |        |
|               |           |      |      |      |      |        |
|               |           |      |      |      |      |        |
|               |           |      |      |      |      |        |
|               |           |      |      |      |      |        |